



## LEI COMPLEMENTAR Nº 566

*Dispõe sobre a reestruturação e modernização da Estrutura Organizacional Administrativa do Tribunal de Justiça do Estado do Espírito Santo, definindo os cargos efetivos, em comissão, funções gratificadas e gratificações especiais que integram o quadro de pessoal da estrutura hierárquica; Revoga dispositivos legais e dá outras providências.*

### **O GOVERNADOR DO ESTADO DO ESPÍRITO SANTO**

Faço saber que a Assembléia Legislativa decretou e eu sanciono a seguinte Lei:

**Art. 1º** A estrutura organizacional administrativa do Poder Judiciário do Estado do Espírito Santo compõe-se de:

- I- Tribunal de Justiça;
- II- Corregedoria-Geral da Justiça;
- III- Juizado de Direito.

**Art. 2º** A 2ª Instância do Poder Judiciário é formada pelos seguintes órgãos:

- I- Tribunal Pleno;
- II- Conselho Superior da Magistratura;
- III- Câmaras Cíveis Isoladas (1ª, 2ª, 3ª e 4ª Câmara Cível);
- IV- Câmaras Cíveis Reunidas (1º e 2º Grupo);
- V- Câmaras Criminais Isoladas (1ª e 2ª Câmara Criminal);
- VI- Câmaras Criminais Reunidas.

**Art. 3º** A Secretaria de Câmara será presidida pelo Desembargador mais antigo da respectiva Câmara.

**Art. 4º** Ao Tribunal Pleno encontram-se subordinadas as seguintes Comissões:

- I- Comissão de Regimento Interno;
- II- Comissão de Reforma Judiciária;
- III- Comissão de Súmula e Jurisprudência.

~~**Art. 5º** As Coordenadorias das Varas de Infância e Juventude, Família, Execução Penal e Juizados Especiais e a Ouvidoria Judiciária são supervisionadas por Desembargador designado pelo Tribunal Pleno.~~

**Art. 5º** *As Coordenadorias das Varas Cíveis, das Varas de Infância e Juventude, das Varas Criminais e de Execução Penal, dos Juizados Especiais e das Varas de Violência Doméstica e Familiar Contra a Mulher; as Seções de Apoio à Comissão de Segurança Institucional e ao Núcleo de Métodos Consensuais de Solução de Conflitos e a Ouvidoria Judiciária são supervisionadas por Desembargador designado pelo Tribunal Pleno. (Nova redação dada pela Lei nº 624/2012)*

**Art. 6º** Os Gabinetes da Presidência, Vice-Presidência, Corregedoria-Geral da Justiça e dos Desembargadores são supervisionados por seus respectivos titulares.

**Art. 7º** Encontram-se subordinados à Presidência do Egrégio Tribunal de Justiça:

- ~~I- Assessoria Especial;~~
- ~~II- Assessoria Jurídica;~~
- ~~III- Assessoria de Planejamento, Orçamento e Gestão Estratégica;~~
- ~~IV- Assessoria de Imprensa e Comunicação Social;~~
- ~~V- Assessoria de Cerimonial e Relações Públicas;~~
- ~~VI- Assessoria de Segurança Institucional;~~
- ~~VII- Assessoria de Precatório;~~
- ~~VIII- Escola da Magistratura (EMES);~~
- ~~IX- Núcleo de Processamento de Estatística;~~
- ~~X- Comissões Administrativas:~~
  - ~~a) Pregoeiros;~~

- b) ~~Comissão Permanente de Licitação;~~
- c) ~~Comissão de Enquadramento e Promoção;~~

~~XI - Secretaria de Controle Interno, subdividida em Coordenadoria de Acompanhamento de Gestão e Coordenadoria de Auditoria.~~

~~§ 1º A Assessoria Especial é composta por 02 (dois) Juízes de Direito de Entrância Especial, indicados pelo Presidente do Tribunal de Justiça.~~

~~§ 2º A Escola da Magistratura é subdividida em Coordenadoria Administrativa e Coordenadoria Acadêmica.~~

*I - Chefia de Gabinete;*

*II - Assessoria Especial;*

*III - Assessoria Jurídica;*

*IV - Assessoria de Planejamento, Orçamento e Gestão Estratégica;*

*V - Assessoria de Imprensa e Comunicação Social;*

*VI - Assessoria de Cerimonial e Relações Públicas;*

*VII - Assessoria de Segurança Institucional;*

*VIII - Assessoria de Precatório;*

*IX - Escola da Magistratura (EMES);*

*X - Núcleo de Processamento de Estatística;*

*XI - Comissões Administrativas:*

*a) Equipe de Pregão;*

*b) Comissão Permanente de Licitação;*

*c) Comissão Especial de Enquadramento e Promoção;*

*XII - Secretaria de Controle Interno, subdividida em Coordenadoria de Acompanhamento e Gestão e Coordenadoria de Auditoria. (Incisos e alíneas com Nova redação dada pela Lei nº 624/12)*

**Art. 8º** O Núcleo de Processamento de Recursos Eletrônicos encontra-se vinculado à Vice-Presidência.

**Art. 9º** Encontram-se subordinados à Corregedoria-Geral da Justiça:

~~I- Núcleo de Juízes Corregedores;~~

~~I - Chefia de Gabinete; (Nova redação dada pela Lei nº 624/12)~~

~~II- Assessoria Jurídica;~~

~~II - Núcleo de Juízes Corregedores; (Nova redação dada pela Lei nº 624/12)~~

~~III- Assessoria de Planejamento e Fiscalização das Serventias Judiciais e Extrajudiciais;~~

~~III - Assessoria Jurídica; (Nova redação dada pela Lei nº 624/12)~~

~~IV- Comissão Estadual Judiciária de Adoção (CEJA);~~

~~IV - Assessoria de Planejamento e Fiscalização das Serventias Judiciais e Extrajudiciais; (Nova redação dada pela Lei nº 624/12)~~

~~V- Secretaria de Monitoramento Judicial e Extrajudicial.~~

~~V - Comissão Estadual Judiciária de Adoção (CEJA); (Nova redação dada pela Lei nº 624/12)~~

~~VI - Secretaria de Monitoramento Judicial e Extrajudicial. (Acrescentado redação dada pela Lei nº 624/12)~~

§ 1º O Núcleo de Juízes Corregedores é composto por 04 (quatro) Juízes de Direito de Entrância Especial, indicados pelo Corregedor-Geral.

§ 2º À Assessoria de Planejamento e Fiscalização das Serventias Judiciais e Extrajudiciais subordina-se o Núcleo de Controle de Fundos.

§ 3º. A Secretaria de Monitoramento Judicial e Extrajudicial encontra-se hierarquicamente subdividida em:

I- Coordenadoria de Monitoramento de Foro Judicial e Extrajudicial;

- a) Seção de Monitoramento de Foro Judicial;
- b) Seção de Monitoramento de Foro Extrajudicial.

II- Coordenadoria de Monitoramento de Magistrados:

- a) Seção de Controle e Análise de Dados Estatísticos;
- b) Seção Disciplinar.

**Art. 10.** Os serviços administrativos da Corregedoria-Geral da Justiça são de responsabilidade do Gabinete da Corregedoria, sob a orientação do Chefe de Gabinete e supervisão do Corregedor-Geral da Justiça.

**Art. 11.** Ficam subordinados diretamente à Secretaria Geral do Tribunal de Justiça:

~~I - Sub-Secretaria Geral;~~

I - Subsecretaria Geral: **(Nova redação dada pela Lei Complementar nº 710/2013)**

a) Assessoria de Gestão de Processos Judiciais; **(Acrescentado pela Lei Complementar nº 710/2013)**

II- Assessoria de Gestão;

III- Assessoria Jurídica da Secretaria Geral;

IV- Secretarias:

- a) Secretaria Judiciária;
- b) Secretaria de Engenharia, Gestão Predial e Equipamentos;
- c) Secretaria de Infraestrutura;
- d) Secretaria de Tecnologia da Informação;
- e) Secretaria de Gestão de Pessoas;
- f) Secretaria de Finanças e Execução Orçamentária.

**Art. 12.** As Secretarias previstas no artigo 11, inciso IV estão hierarquicamente divididas em Coordenadorias e, estas em Seções, abaixo relacionadas:

~~I- Secretaria Judiciária:~~

~~a) Coordenadoria de Protocolo, Registro, Preparo e Distribuição;~~

a) *Coordenadoria de Protocolo, Registro e Distribuição: Seção de Protocolo;* **(Nova redação dada pela Lei nº 624/12)**

b) Coordenadoria de Gestão da Informação Documental: Seção de Edição e Publicação; Seção de Biblioteca e Seção de Arquivo;

- c) Coordenadoria de Taquigrafia;
- d) Seção de Plantão e Mandados;
- e) Seção de Contadoria Judicial;

~~II- Secretaria de Engenharia e Gestão Predial:~~

II - Secretaria de Engenharia, Gestão Predial e Manutenção de Equipamentos: **(Nova redação dada pela Lei nº 624/12)**

a) Coordenadoria de Projetos: Seção de Desenvolvimento de Projetos; Seção de Análise e Composição de Custos;

- b) Coordenadoria de Fiscalização de Obras;
- c) Coordenadoria de Gestão Predial e Manutenção de Equipamentos;

III- Secretaria de Infraestrutura:

- a) Coordenadoria de Suprimento e Controle Patrimonial: Seção de Material de Consumo; e Seção de Patrimônio;
- b) Coordenadoria de Compras, Licitação e Contratos: Seção de Compras; e Seção Contratação;
- c) Coordenadoria de Serviços Gerais: Seção de Transporte; e Seção de Zeladoria;

IV- Secretaria de Tecnologia da Informação:

- a) Coordenadoria de Desenvolvimento: Seção de Projetos Jurídicos; Seção de Projetos Administrativos; e Seção de Intranet e Internet;
- b) Coordenadoria de Suporte e Manutenção: Seção de Suporte; Seção de Telecomunicações; Seção de Atendimento (Help Desk); Seção de Instalação e Manutenção; Seção de Apoio à Inspeção e Correição; Seção de Infraestrutura de Sistemas; e Seção de Segurança da Informação;

V- Secretaria de Gestão de Pessoas:

- a) Coordenadoria de Recursos Humanos: Seção de Registro Funcional de Magistrado; Seção de Registro Funcional de Servidor; Seção de Legislação e Benefícios; Seção de Seleção e Acompanhamento de Estágio; Seção de Estágio Probatório e Movimentação de Servidor;
- b) Coordenadoria de Pagamento de Pessoal: Seção de Análise, Preparação e Conferência de Dados; e Seção de Processamento de Folha de Pagamento;
- c) Coordenadoria de Serviços Psicossociais e de Saúde: Seção de Serviços Psicossociais; e Seção de Serviços de Saúde;

VI- Secretaria de Finanças e Execução Orçamentária:

- a) Coordenadoria Contabilidade: Seção de Escrituração, Análise Contábil e Acompanhamento Patrimonial; e Seção de Prestação e Tomada de Contas (Suprimento de Fundos);
- b) Coordenadoria de Execução Orçamentária e Financeira: Seção de Empenho e Classificação da Despesa; Seção de Controle de Contratos e Convênios; e Seção de Tesouraria.

**Art. 13.** Fica instituída a estrutura administrativa e funcional do Tribunal de Justiça do Estado do Espírito Santo, demonstrada no organograma constante no Anexo I desta Lei.

§ 1º Integram o Anexo II os cargos, funções, gratificações e quantitativos.

§ 2º A estrutura administrativa do Juizado de Direito não integra o Anexo I.

**Art. 14.** As atribuições dos cargos e as competências das unidades administrativas da estrutura organizacional do Tribunal de Justiça serão fixadas pelo Tribunal de Justiça, através de resolução aprovada pelo Egrégio Tribunal Pleno.

~~**Art. 15.** Ficam criados, integrando o Quadro de Pessoal do Tribunal de Justiça, os cargos efetivos; cargos comissionados; funções gratificadas; gratificações especiais por participação em comissão de licitação e pregão, por gestão de contratos e para presidente e membro de Comissão de Enquadramento e Promoção (CEPRO); quadro suplementar (cargos em extinção); e estrutura remuneratória nos Anexos III, IV, V, VI, VII e VIII, respectivamente.~~

**Art. 15.** Ficam criados, integrando o Quadro de Pessoal do Tribunal de Justiça, os cargos efetivos; cargos comissionados; funções gratificadas; gratificações especiais por participação em comissão de licitação e pregão, por gestão de contratos e para presidente e membro de Comissão Especial de Enquadramento e Promoção (CEPRO); quadro suplementar (cargos em extinção); e estrutura remuneratória nos Anexos III, IV, V, VI, VII e VIII, respectivamente. **(Nova redação dada pela Lei nº 624/12)**

**Art. 16.** O cargo em comissão é de livre nomeação e exoneração, respeitado o requisito de escolaridade, devendo ser reservado o percentual mínimo de 25% (vinte e cinco por cento) das vagas para servidor efetivo do quadro de pessoal do Poder Judiciário do Estado do Espírito Santo.

**Parágrafo único.** Na aplicação do percentual de que trata o *caput*, será utilizado somente o número inteiro resultante, desprezado o fracionamento.

**Art. 17.** A função gratificada é privativa de servidor ocupante de cargo efetivo do quadro de pessoal do Poder Judiciário do Estado do Espírito Santo.

~~**Art. 18.** A função gratificada de “Chefe de Seção” será exercida por servidor efetivo lotado na seção correspondente, fazendo jus ao recebimento de 40% (quarenta por cento) do padrão PJ.1.A.07 da Lei nº 7.854/2004.~~

~~**Art. 18.** As funções gratificadas de Chefe de Seção, de Assistente de Gabinete de Desembargador e de Assistente de Secretaria de Câmara serão exercidas por servidor efetivo localizado na seção correspondente, fazendo jus ao recebimento de 40% (quarenta por cento) do padrão PJ.2.A.07 da Lei nº 7.854/04.”~~  
**(NR)** **(Nova redação dada pela Lei nº 624/12)**

~~**Art. 18.** As funções gratificadas de Chefe de Seção e Assistente de Secretaria de Câmara serão exercidas por servidor efetivo localizado na seção correspondente, fazendo jus ao recebimento de quarenta por cento do cargo do técnico judiciário padrão 5, classe I, nível 1; a de Assistente de Gabinete de Desembargador será exercida por servidor efetivo fazendo jus ao recebimento de sessenta e cinco por cento do vencimento do servidor efetivo designado para a função, limitado ao padrão 16, classe XVI, nível 28, da Carreira de Analista Judiciário Especial.”~~ **(NR)** **(Nova redação dada pela Lei nº 790/2014)**

**Art. 18.** As funções gratificadas de Chefe de Seção, Assistente de Secretaria de Câmara e Assistente de Gabinete de Desembargador serão exercidas por

servidor efetivo, lotado, quanto aos dois primeiros cargos, na seção correspondente, fazendo jus ao recebimento de 40% (quarenta por cento) do cargo do técnico judiciário padrão 5, classe I, nível 1; e a função gratificada de Assistente de Gabinete de Desembargador, a partir de 1º de janeiro de 2018, será de 65% (sessenta e cinco por cento) do vencimento do servidor efetivo designado para a função, limitado ao padrão 16, classe XVI, nível 28, da Carreira de Analista Judiciário Especial. **(Nova redação com a Lei Complementar nº 815/2015)**

~~**Art. 19.** O servidor efetivo designado como “Presidente de Comissão de Promoção e Enquadramento” ou de “Membro de Comissão de Promoção e Enquadramento” fará jus ao recebimento de gratificação especial de 15% (quinze por cento) e 10% (dez por cento) do padrão PJ.1.A.07 da Lei nº 7.854/2004, respectivamente.~~

**Art. 19.** *O servidor efetivo designado como Presidente de Comissão Especial de Enquadramento e Promoção ou de Membro de Comissão Especial de Enquadramento e Promoção fará jus ao recebimento de gratificação especial de 15% (quinze por cento) e 10% (dez por cento) do padrão PJ.2.A.07 da Lei nº 7.854/04, respectivamente.* **(NR) (Nova redação dada pela Lei nº 624/12)**

~~**Art. 20.** O servidor efetivo ocupante do cargo Analista Judiciário 02 – Área de Apoio Especializado – Taquigrafia, designado para o exercício de função gratificada de “Revisor”, fará jus ao recebimento de 40% (quarenta por cento) do padrão PJ.1.A.07 da Lei nº 7.854/2004.~~

**Art. 20.** *O servidor efetivo ocupante do cargo Analista Judiciário 02 – Área de Apoio Especializado – Taquigrafia, designado para o exercício de função gratificada de Revisor, fará jus ao recebimento de 40% (quarenta por cento) do padrão PJ.2.A.07 da Lei nº 7.854/04.* **(Nova redação dada pela Lei nº 624/12)**

~~**Art. 21.** O servidor efetivo designado como “Gestor de Contratos” fará jus ao recebimento de 10% (dez por cento) do padrão PJ.1.A.07 da Lei nº 7.854/2004.~~

**Art. 21.** *O servidor efetivo designado como Gestor de Contratos fará jus ao recebimento de 10% (dez por cento) do padrão PJ.2.A.07 da Lei nº 7.854/04.* **(Nova redação dada pela Lei nº 624/12)**

**Art. 22.** O expediente externo do Poder Judiciário Estadual, salvo o plantão, será de 12h (doze horas) às 19h (dezenove horas), podendo vir a ser prorrogado, a critério da Administração.

**Parágrafo único.** Os servidores ocupantes de cargo efetivo devem cumprir 06 (seis) horas diárias de serviço e os ocupantes de cargo comissionado e função gratificada, 08 (oito) horas diárias, ressalvada a possibilidade de cumprimento de 07 (sete) horas ininterruptas, a critério do Tribunal de Justiça.

**Art. 23.** A partir do exercício financeiro de 2011, a Corregedoria-Geral da Justiça terá seu orçamento integrado ao Órgão Tribunal de Justiça do Estado do



Espírito Santo, em ação específica voltada às despesas decorrentes da atividade correicional.

**Art. 24.** Esta Lei entra em vigor a partir da data de sua publicação, exceto nos casos em que houver outra data de vigência expressa.

**Parágrafo único.** No que diz respeito à extinção dos cargos existentes e à criação de cargos comissionados e funções gratificadas, esta lei entra em vigor 30 (trinta) dias após a homologação do concurso para servidores.

**Art. 25.** Revogam-se os arts. 3º e 4º da Lei nº 7.971/2005 e o art. 3º da Lei Complementar nº 399/2007.

**Art. 26.** Revoga-se a Lei Estadual nº 3.526/1982, a exceção dos dispositivos referentes às Serventias do Foro Extrajudiciais.

**Art. 27.** Revogam-se as Leis Estaduais nºs 4.516/1991, 4.579/1991, 4.719/1992, 4.759/1993, 4.760/1993, 4.906/1994, 4.910/1994, 4.957/1994, 5.002/1994, 5.761/1998, 7.292/2002, 7.741/2004, 7.981/2005, 8.274/2006, 8.398/2006, 8.399/2006, 9.095/2008 e as Leis Complementares Estaduais nºs 40/1993, 83/1996 e 284/2004.

Palácio Anchieta, em Vitória, 21 de julho de 2010.

**PAULO CESAR HARTUNG GOMES**  
**Governador do Estado**

**(D.O. de 22/07/2010)**

ANEXO I - ORGANOGRAMA DO TRIBUNAL DE JUSTIÇA DO ESTADO DO ESPÍRITO SANTO

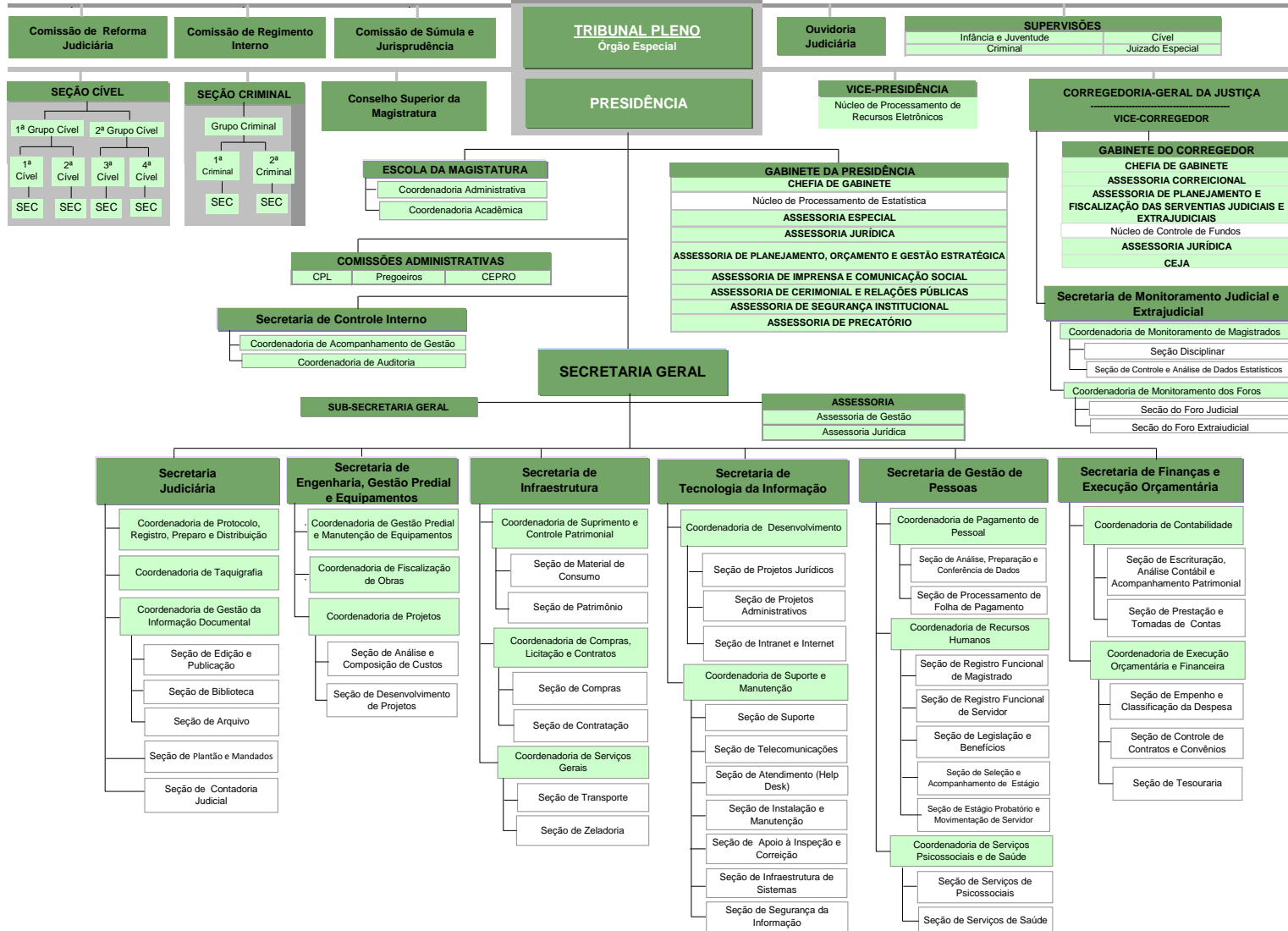

Anexo I Alterado pela Lei Complementar n° 710/2013

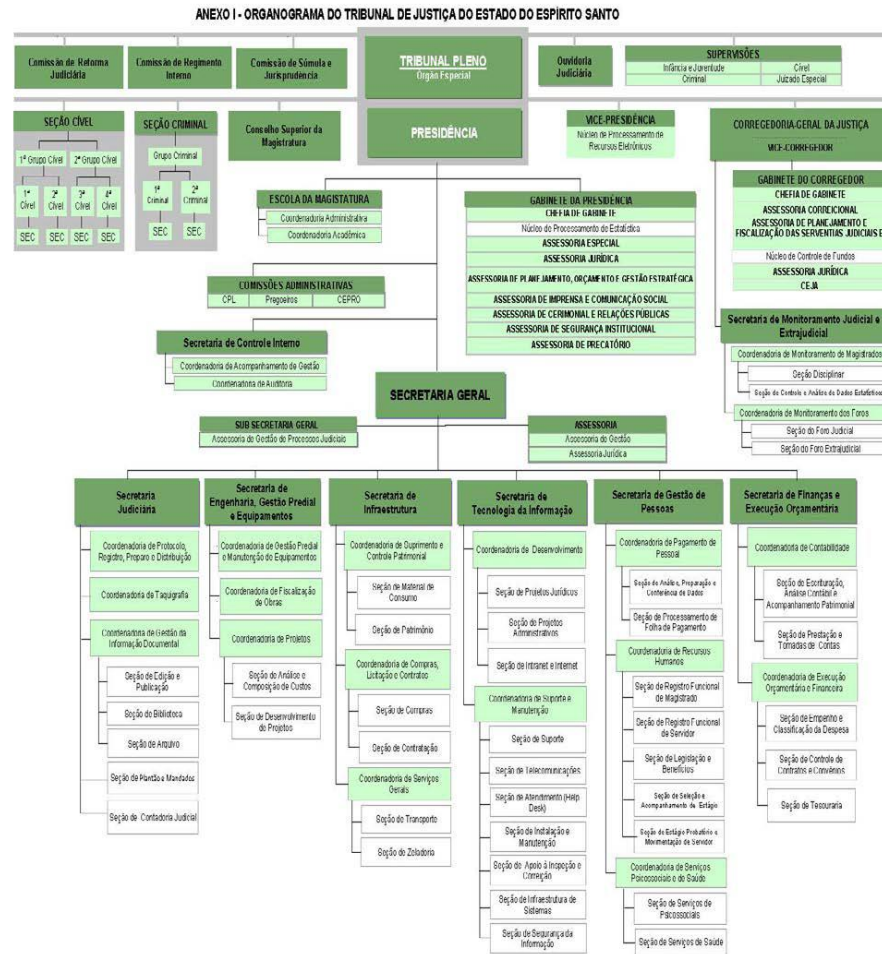

<b>ANEXO II</b>				
<b>REESTRUTURAÇÃO DO TRIBUNAL DE JUSTIÇA DO ESTADO DO ESPÍRITO SANTO</b>				
<b>CARGO/CARREIRA</b>	<b>ESCOLARIDADE</b>	<b>ESPECIALIDADE</b>	<b>FUNÇÃO/ÁREA DE ATIVIDADE</b>	<b>QUANT.</b>
<b>PRESIDÊNCIA</b>				
Assessor de Nível Superior para Assuntos Jurídicos 03	Ensino Superior	Direito	Assessoramento	5
Assessor Judiciário	Ensino Superior	Direito	Assessoramento	3
Chefe de Gabinete da Presidência	Ensino Superior	Preferencialmente Direito	Chefia	2
<b>TOTAL CARGO EM COMISSÃO</b>				<b>10</b>
Chefe de Seção	Ensino Superior	Qualquer	Chefia	1
<b>TOTAL CARGO EM COMISSÃO</b>				<b>1</b>
Analista Judiciário 02	Ensino Superior	Direito	Área de apoio especializado	6
Analista Judiciário 02	Ensino Superior	Qualquer	Área administrativa	4
Analista Judiciário 01	Ensino Médio		Área administrativa	3
<b>TOTAL CARGO EFETIVO</b>				<b>13</b>
Total cargo em comissão				10
Total função gratificada				1
Total cargo efetivo				13
<b>TOTAL PRESIDÊNCIA</b>				<b>24</b>
<b>ASSESSORIA DE PLANEJAMENTO, ORÇAMENTO E GESTÃO ESTRATÉGICA</b>				
Assessor de Nível Superior para Assuntos de Planejamento, Orçamento e Gestão Estratégica	Ensino Superior	Economia	Assessoramento	2
<b>TOTAL CARGO EM COMISSÃO</b>				<b>2</b>
Analista Judiciário 02	Ensino Superior	Economia	Área de apoio especializado	1
Analista Judiciário 01	Ensino Médio		Área administrativa	2
<b>TOTAL CARGO EFETIVO</b>				<b>3</b>
Total cargo em comissão				2
Total cargo efetivo				3
<b>TOTAL ASSESSORIA DE PLANEJAMENTO, ORÇAMENTO E GESTÃO ESTRATÉGICA</b>				<b>5</b>
<b>ASSESSORIA DE IMPRENSA E COMUNICAÇÃO SOCIAL</b>				
Assessor de Nível Superior	Ensino Superior	Comunicação Social	Assessoramento	1
Assessor Judiciário	Ensino Superior	Comunicação Social	Assessoramento	2
<b>TOTAL CARGO EM COMISSÃO</b>				<b>3</b>
Analista Judiciário 02	Ensino Superior	Comunicação Social	Área de apoio especializado	1
Analista Judiciário 01	Ensino Médio		Área administrativa	1
<b>TOTAL CARGO EFETIVO</b>				<b>2</b>
Total cargo em comissão				3
Total cargo efetivo				2
<b>TOTAL ASSESSORIA DE IMPRENSA E COMUNICAÇÃO SOCIAL</b>				<b>5</b>
<b>ASSESSORIA DE CERIMONIAL E RELAÇÕES PÚBLICAS</b>				
Assessor de Nível Superior	Ensino Superior	Comunicação Social ou Relações Públicas	Assessoramento	1
<b>TOTAL CARGO EM COMISSÃO</b>				<b>1</b>
Analista Judiciário 01	Ensino Médio		Área administrativa	2
<b>TOTAL CARGO EFETIVO</b>				<b>2</b>
Total cargo em comissão				1
Total cargo efetivo				2
<b>TOTAL ASSESSORIA DE CERIMONIAL E RELAÇÕES PÚBLICAS</b>				<b>3</b>

<b>ASSESSORIA DE SEGURANÇA INSTITUCIONAL</b>				
Assessor de Nível Superior	Ensino Superior	Qualquer	Assessoramento	1
Assessor Judiciário	Ensino Superior	Direito	Assessoramento	1
<b>TOTAL CARGO EM COMISSÃO</b>				<b>2</b>
Analista Judiciário 01	Ensino Médio	Curso Técnico em Eletrotecnica	Área de apoio especializado	3
<b>TOTAL CARGO EFETIVO</b>				<b>3</b>
Analista Judiciário 01 - Segurança	Ensino Médio		Área administrativa	8
<b>TOTAL QUADRO SUPLEMENTAR</b>				<b>8</b>
Total cargo em comissão				2
Total cargo efetivo				3
Total quadro suplementar				8
<b>TOTAL ASSESSORIA DE SEGURANÇA INSTITUCIONAL</b>				<b>13</b>
<b>ASSESSORIA DE PRECATÓRIO</b>				
Assessor de Nível Superior	Ensino Superior	Qualquer	Assessoramento	1
<b>TOTAL CARGO EM COMISSÃO</b>				<b>1</b>
Analista Judiciário 02	Ensino Superior	Contabilidade	Área de apoio especializado	2
Analista Judiciário 02	Ensino Superior	Direito	Área de apoio especializado	2
Analista Judiciário 01	Ensino Médio		Área administrativa	4
<b>TOTAL CARGO EFETIVO</b>				<b>8</b>
Auxiliar Judiciário	Ensino Fundamental		Área de apoio operacional	1
<b>TOTAL QUADRO SUPLEMENTAR</b>				<b>1</b>
Total cargo em comissão				1
Total cargo efetivo				8
Total quadro suplementar				1
<b>TOTAL ASSESSORIA DE PRECATÓRIO</b>				<b>10</b>
<b>ESCOLA DA MAGISTRATURA</b>				
Assessor Judiciário	Ensino Superior	Administração, Direito, Pedagogia ou Licenciatura Letras	Assessoramento	2
Coordenador	Ensino Superior	Administração, Direito, Pedagogia ou Licenciatura Letras	Direção	2
<b>TOTAL CARGO EM COMISSÃO</b>				<b>4</b>
Analista Judiciário 02	Ensino Superior	Administração	Área de apoio especializado	1
Analista Judiciário 02	Ensino Superior	Letras	Área de apoio especializado	1
Analista Judiciário 02	Ensino Superior	Pedagogia	Área de apoio especializado	1
Analista Judiciário 01	Ensino Médio		Área administrativa	3
<b>TOTAL CARGO EFETIVO</b>				<b>6</b>
Total cargo em comissão				4
Total cargo efetivo				6
<b>TOTAL ESCOLA JUDICIAL</b>				<b>10</b>
<b>SEÇÃO DE APOIO À COMISSÃO DE REGIMENTO INTERNO, DE REFORMA JUDICIÁRIA E DE SÚMULA E JURISPRUDÊNCIA</b>				
Chefe de Seção	Ensino Superior	Qualquer	Chefia	1
<b>TOTAL FUNÇÃO GRATIFICADA</b>				<b>1</b>
Analista Judiciário 01	Ensino Médio		Área administrativa	2
<b>TOTAL CARGO EFETIVO</b>				<b>2</b>
Total função gratificada				1
Total cargo efetivo				2
<b>TOTAL SEÇÃO DE APOIO À COMISSÃO DE REGIMENTO INTERNO, DE REFORMA JUDICIÁRIA E DE SÚMULA E JURISPRUDÊNCIA</b>				<b>3</b>

<b>NÚCLEO DE PROCESSAMENTO DE RECURSOS ELETRÔNICOS</b>				
Chefe de Seção	Ensino Superior	Direito	Chefia	1
<b>TOTAL FUNÇÃO GRATIFICADA</b>				<b>1</b>
Analista Judiciário 02	Ensino Superior	Direito	Área de apoio especializado	2
Analista Judiciário 01	Ensino Médio		Área administrativa	2
<b>TOTAL CARGO EFETIVO</b>				<b>4</b>
				Total função gratificada
				1
				Total cargo efetivo
				4
<b>TOTAL NÚCLEO DE PROCESSAMENTO DE RECURSOS ELETRÔNICOS</b>				<b>5</b>
<b>NÚCLEO DE PROCESSAMENTO DE ESTATÍSTICA</b>				
Chefe de Seção	Ensino Superior	Estatística	Chefia	1
<b>TOTAL FUNÇÃO GRATIFICADA</b>				<b>1</b>
Analista Judiciário 02	Ensino Superior	Estatística	Área de apoio especializado	2
Analista Judiciário 01	Ensino Médio		Área administrativa	2
<b>TOTAL CARGO EFETIVO</b>				<b>4</b>
				Total função gratificada
				1
				Total cargo efetivo
				4
<b>TOTAL NÚCLEO DE PROCESSAMENTO DE ESTATÍSTICA</b>				<b>5</b>
<b>SECRETARIA DE CONTROLE INTERNO</b>				
Assessor Judiciário	Ensino Superior	Administração ou Direito	Assessoramento	2
Assessor Judiciário	Ensino Superior	Administração, Contabilidade, Direito ou Engenharia Civil	Assessoramento	1
Coordenador	Ensino Superior	Administração, Contabilidade ou Direito	Direção	1
Coordenador	Ensino Superior	Administração ou Direito	Direção	1
Secretário	Ensino Superior	Direito	Direção	1
<b>TOTAL CARGO EM COMISSÃO</b>				<b>6</b>
Analista Judiciário 02	Ensino Superior	Administração	Área de apoio especializado	3
Analista Judiciário 02	Ensino Superior	Contabilidade	Área de apoio especializado	2
Analista Judiciário 02	Ensino Superior	Direito	Área de apoio especializado	3
Analista Judiciário 02	Ensino Superior	Engenharia Civil	Área de apoio especializado	1
Analista Judiciário 01	Ensino Médio		Área administrativa	2
<b>TOTAL CARGO EFETIVO</b>				<b>11</b>
				Total cargo em comissão
				6
				Total cargo efetivo
				11
<b>TOTAL SECRETARIA DE CONTROLE INTERNO</b>				<b>17</b>
<b>VICE-PRESIDÊNCIA</b>				
Assessor de Nível Superior para Assuntos Jurídicos 01	Ensino Superior	Direito	Assessoramento	2
Assessor de Nível Superior para Assuntos Jurídicos 03	Ensino Superior	Direito	Assessoramento	3
Chefe de Gabinete da Vice-Presidência	Ensino Superior	Preferencialmente em Direito	Chefia	1
<b>TOTAL CARGO EM COMISSÃO</b>				<b>6</b>
Assistente de Gabinete	Ensino Superior	Direito	Assessoramento	2
<b>TOTAL FUNÇÃO GRATIFICADA</b>				<b>2</b>
				Total cargo em comissão
				6
				Total função gratificada
				2
<b>TOTAL VICE-PRESIDÊNCIA</b>				<b>8</b>

<b>CORREGEDORIA-GERAL DA JUSTIÇA</b>				
Assessor de Nível Superior para Assuntos Jurídicos 03	Ensino Superior	Direito	Assessoramento	5
Assessor de Nível Superior para Assuntos de Planejamento das Serventias Judiciais e Extrajudiciais	Ensino Superior	Administração, Contabilidade ou Economia	Assessoramento	1
Assessor de Nível Superior para Assuntos Jurídicos 01	Ensino Superior	Direito	Assessoramento	1
Chefe de Gabinete da Corregedoria	Ensino Superior	Preferencialmente Direito	Chefia	1
Coordenador	Ensino Superior	Direito	Direção	2
Coordenador	Ensino Superior	Psicologia ou Serviço Social	Direção	1
Secretário	Ensino Superior	Administração ou Direito	Direção	1
<b>TOTAL CARGO EM COMISSÃO</b>				<b>12</b>
Chefe de Seção	Ensino Superior	Administração, Contabilidade ou Economia	Chefia	1
Chefe de Seção	Ensino Superior	Estatística	Chefia	1
Chefe de Seção	Ensino Superior	Qualquer	Chefia	4
<b>TOTAL FUNÇÃO GRATIFICADA</b>				<b>6</b>
Analista Judiciário 02	Ensino Superior	Administração	Área de apoio especializado	1
Analista Judiciário 02	Ensino Superior	Direito	Área de apoio especializado	2
Analista Judiciário 02	Ensino Superior	Estatística	Área de apoio especializado	1
Analista Judiciário 02	Ensino Superior	Informática	Área de apoio especializado	1
Analista Judiciário 02	Ensino Superior	Qualquer	Área administrativa	9
Analista Judiciário 02	Ensino Superior	Psicologia	Área de apoio especializado	2
Analista Judiciário 02	Ensino Superior	Serviço Social	Área de apoio especializado	2
Analista Judiciário 01	Ensino Médio		Área administrativa	17
<b>TOTAL CARGO EFETIVO</b>				<b>35</b>
Auxiliar Judiciário	Ensino Fundamental		Área de apoio operacional	1
<b>TOTAL QUADRO SUPLEMENTAR</b>				<b>1</b>
Total cargo em comissão				12
Total função gratificada				6
Total cargo efetivo				35
Total quadro suplementar				1
<b>TOTAL CORREGEDORIA-GERAL DA JUSTIÇA</b>				<b>54</b>
<b>GABINETE DE DESEMBARGADOR (26)</b>				
Chefe de Gabinete de Desembargador	Ensino Superior	Preferencialmente Direito	Chefia	26
Assessor de Nível Superior para Assuntos Jurídicos 02 (03 por Gabinete)	Ensino Superior	Direito	Assessoramento	78
Assessor de Nível Superior para Assuntos Jurídicos 01 (02 por Gabinete)	Ensino Superior	Direito	Assessoramento	52
<b>TOTAL CARGO EM COMISSÃO</b>				<b>156</b>
Assistente de Gabinete (02 por Gabinete)	Ensino Superior	Direito	Assessoramento	52
<b>TOTAL FUNÇÃO GRATIFICADA</b>				<b>52</b>
Total cargo em comissão				156
Total função gratificada				52
<b>TOTAL GABINETE DE DESEMBARGADOR (26)</b>				<b>208</b>
<b>OUIDORIA JUDICIÁRIA</b>				
Chefe de Seção	Ensino Superior	Direito	Chefia	1
				1
Analista Judiciário 02	Ensino Superior	Direito	Área de apoio especializado	2
Analista Judiciário 01	Ensino Médio		Área administrativa	1
<b>TOTAL CARGO EFETIVO</b>				<b>3</b>
Auxiliar Judiciário	Ensino Fundamental		Área de apoio operacional	1
<b>TOTAL QUADRO SUPLEMENTAR</b>				<b>1</b>
Total função gratificada				1
Total cargo efetivo				3
Total quadro suplementar				1
<b>TOTAL OUIDORIA JUDICIÁRIA</b>				<b>5</b>

<b>CÂMARAS</b>				
Assessor Judiciário	Ensino Superior	Direito	Assessoramento	10
Diretor de Secretaria	Ensino Superior	Direito	Direção	10
<b>TOTAL CARGO EM COMISSÃO</b>				<b>20</b>
Analista Judiciário 02	Ensino Superior	Direito	Área de apoio especializado	20
Analista Judiciário 01	Ensino Médio		Área administrativa	36
<b>TOTAL CARGO EFETIVO</b>				<b>56</b>
Auxiliar Judiciário	Ensino Fundamental		Área de apoio operacional	4
<b>TOTAL QUADRO SUPLEMENTAR</b>				<b>4</b>
Total cargo em comissão				20
Total cargo efetivo				56
Total quadro suplementar				4
<b>TOTAL CÂMARAS</b>				<b>80</b>
<b>SECRETARIA GERAL</b>				
Assessor Judiciário	Ensino Superior	Qualquer	Assessoramento	1
Assessor de Nível Superior	Ensino Superior	Administração	Assessoramento	1
Assessor de Nível Superior para Assuntos Jurídicos 03	Ensino Superior	Direito	Assessoramento	2
Secretário Geral	Ensino Superior	Direito	Direção	1
Sub-Secretário Geral	Ensino Superior	Direito	Direção	1
<b>TOTAL CARGO EM COMISSÃO</b>				<b>6</b>
Analista Judiciário 02	Ensino Superior	Qualquer	Área administrativa	2
Analista Judiciário 02	Ensino Superior	Administração	Área de apoio especializado	2
Analista Judiciário 01	Ensino Médio		Área administrativa	4
<b>TOTAL CARGO EFETIVO</b>				<b>8</b>
Auxiliar Judiciário	Ensino Fundamental		Área de apoio operacional	1
<b>TOTAL QUADRO SUPLEMENTAR</b>				<b>1</b>
Total cargo em comissão				6
Total cargo efetivo				8
Total quadro suplementar				1
<b>TOTAL SECRETARIA GERAL</b>				<b>14</b>
<b>SECRETARIA JUDICIÁRIA</b>				
Assessor Judiciário	Ensino Superior	Administração ou Direito	Assessoramento	1
Assessor Judiciário	Ensino Superior	Direito	Assessoramento	1
Assessor Judiciário	Ensino Superior	Qualquer	Assessoramento	2
Coordenador	Ensino Superior	Direito	Direção	1
Coordenador	Ensino Superior	Qualquer	Direção	2
Secretário	Ensino Superior	Direito	Direção	1
<b>TOTAL CARGO EM COMISSÃO</b>				<b>8</b>
Chefe de Seção	Ensino Superior	Arquivologia ou Biblioteconomia	Chefia	1
Chefe de Seção	Ensino Superior	Biblioteconomia	Chefia	1
Chefe de Seção	Ensino Superior	Contabilidade	Chefia	1
Chefe de Seção	Ensino Superior	Direito	Chefia	1
Chefe de Seção	Ensino Superior	Qualquer	Chefia	1
Revisor	Ensino Superior	Taquiografia	Revisão	12
<b>TOTAL FUNÇÃO GRATIFICADA</b>				<b>17</b>
Analista Judiciário 02	Ensino Superior	Administração	Área de apoio especializado	1
Analista Judiciário 02	Ensino Superior	Arquivologia	Área de apoio especializado	2
Analista Judiciário 02	Ensino Superior	Biblioteconomia	Área de apoio especializado	2
Analista Judiciário 02	Ensino Superior	Contabilidade	Área de apoio especializado	1
Analista Judiciário 02	Ensino Superior	Direito	Área de apoio especializado	4
Analista Judiciário 02	Ensino Superior	Qualquer	Área administrativa	3
Analista Judiciário 02	Ensino Superior	Taquiografia	Área de apoio especializado	40
Analista Judiciário 02 - Oficial de Justiça Avaliador	Ensino Superior	Direito	Área de apoio especializado	20
Analista Judiciário 01	Ensino Médio	Curso Técnico em Contabilidade	Área de apoio especializado	2
Analista Judiciário 01	Ensino Médio		Área administrativa	20
<b>TOTAL CARGO EFETIVO</b>				<b>95</b>
Auxiliar Judiciário	Ensino Fundamental		Área de apoio operacional	21
<b>TOTAL SUPLEMENTAR</b>				<b>21</b>
Total cargo em comissão				8
Total função gratificada				17
Total cargo efetivo				95
Total quadro suplementar				21
<b>TOTAL SECRETARIA JUDICIÁRIA</b>				<b>120</b>



<b>SECRETARIA DE ENGENHARIA, GESTÃO PREDIAL E MANUTENÇÃO DE EQUIPAMENTOS</b>				
Assessor Judiciário	Ensino Superior	Administração, Arquitetura, Direito ou Engenharia	Assessoramento	1
Assessor Judiciário	Ensino Superior	Administração, Arquitetura ou Engenharia	Assessoramento	2
Assessor Judiciário	Ensino Superior	Arquitetura ou Engenharia	Assessoramento	1
Coordenador	Ensino Superior	Arquitetura ou Engenharia	Direção	1
Coordenador	Ensino Superior	Engenharia	Direção	2
Secretário	Ensino Superior	Arquitetura ou Engenharia	Direção	1
<b>TOTAL CARGO EM COMISSÃO</b>				<b>8</b>
Chefe de Seção	Ensino Superior	Arquitetura ou Engenharia	Chefia	1
Chefe de Seção	Ensino Superior	Engenharia	Chefia	1
<b>TOTAL FUNÇÃO GRATIFICADA</b>				<b>2</b>
Analista Judiciário 02	Ensino Superior	Administração	Área de apoio especializado	1
Analista Judiciário 02	Ensino Superior	Arquitetura	Área de apoio especializado	4
Analista Judiciário 02	Ensino Superior	Engenharia Civil	Área de apoio especializado	7
Analista Judiciário 02	Ensino Superior	Engenharia Elétrica	Área de apoio especializado	4
Analista Judiciário 02	Ensino Superior	Engenharia Mecânica	Área de apoio especializado	2
Analista Judiciário 01	Ensino Médio	Curso Técnico em Edificações	Área de apoio especializado	7
Analista Judiciário 01	Ensino Médio	Curso Técnico em Eletrotécnica	Área de apoio especializado	5
Analista Judiciário 01	Ensino Médio	Curso Técnico em Mecânica	Área de apoio especializado	1
Analista Judiciário 01	Ensino Médio	Curso Técnico em Telecomunicações	Área de apoio especializado	2
Analista Judiciário 01	Ensino Médio		Área administrativa	1
<b>TOTAL CARGO EFETIVO</b>				<b>34</b>
Auxiliar Judiciário	Ensino Fundamental		Área de apoio operacional	4
<b>TOTAL QUADRO SUPLEMENTAR</b>				<b>4</b>
Total cargo em comissão				8
Total função gratificada				2
Total cargo efetivo				34
Total quadro suplementar				4
<b>TOTAL SECRETARIA DE ENGENHARIA, GESTÃO PREDIAL E MANUTENÇÃO DE EQUIPAMENTOS</b>				<b>48</b>
<b>SECRETARIA DE INFRAESTRUTURA</b>				
Assessor Judiciário	Ensino Superior	Administração, Contabilidade, Direito, Engenharia ou Economia	Assessoramento	2
Assessor Judiciário	Ensino Superior	Administração, Contabilidade, Engenharia ou Economia	Assessoramento	1
Assessor Judiciário	Ensino Superior	Qualquer	Assessoramento	1
Coordenador	Ensino Superior	Administração, Contabilidade, Engenharia ou Economia	Direção	2
Coordenador	Ensino Superior	Qualquer	Direção	1
Secretário	Ensino Superior	Administração, Contabilidade, Economia ou Engenharia	Direção	1
<b>TOTAL CARGO EM COMISSÃO</b>				<b>8</b>
Chefe de Seção	Ensino Superior	Direito	Chefia	1
Chefe de Seção	Ensino Superior	Qualquer	Chefia	5
<b>TOTAL FUNÇÃO GRATIFICADA</b>				<b>6</b>
Analista Judiciário 02	Ensino Superior	Administração	Área de apoio especializado	7
Analista Judiciário 02	Ensino Superior	Direito	Área de apoio especializado	2
Analista Judiciário 02	Ensino Superior	Qualquer	Área administrativa	3
Analista Judiciário 01	Ensino Médio	Curso Técnico em Eletrotécnica	Área de apoio especializado	4
Analista Judiciário 01	Ensino Médio	Curso Técnico em Mecânica	Área de apoio especializado	1
Analista Judiciário 01	Ensino Médio		Área administrativa	14
<b>TOTAL CARGO EFETIVO</b>				<b>31</b>
Analista Judiciário 01 - Segurança	Ensino Médio		Área administrativa	11
Auxiliar Judiciário	Ensino Fundamental		Área de apoio operacional	24
Auxiliar Judiciário - Comunicação	Ensino Fundamental		Área de apoio operacional	10
<b>TOTAL QUADRO SUPLEMENTAR</b>				<b>45</b>
Total cargo em comissão				8
Total função gratificada				6
Total cargo efetivo				31
Total quadro suplementar				45
<b>TOTAL SECRETARIA DE INFRAESTRUTURA</b>				<b>90</b>

SECRETARIA DE TECNOLOGIA DA INFORMAÇÃO				
Assessor Judiciário	Ensino Superior	Administração, Direito, Ciência da Computação, Sistemas da Informação, Engenharia da Computação ou Administração com pós-graduação em Informática	Assessoramento	3
Coordenador	Ensino Superior	Ciência da Computação, Sistemas da Informação, Engenharia da Computação ou Administração com pós-graduação em Informática	Direção	2
Secretário	Ensino Superior	Ciência da Computação, Sistemas da Informação, Engenharia da Computação ou Administração com pós-graduação em Informática	Direção	1
TOTAL CARGO EM COMISSÃO				6
Chefe de Seção	Ensino Superior	Análise de Sistemas	Chefia	3
Chefe de Seção	Ensino Superior	Análise de Banco de Dados ou Análise de Suporte	Chefia	2
Chefe de Seção	Ensino Superior	Informática	Chefia	3
Chefe de Seção	Ensino Superior	Análise de Suporte	Chefia	2
TOTAL FUNÇÃO GRATIFICADA				10
Analista Judiciário 02	Ensino Superior	Administração	Área de apoio especializado	1
Analista Judiciário 02	Ensino Superior	Análise de Banco de Dados	Área de apoio especializado	3
Analista Judiciário 02	Ensino Superior	Análise de Suporte	Área de apoio especializado	6
Analista Judiciário 02	Ensino Superior	Análise de Sistemas	Área de apoio especializado	13
Analista Judiciário 02	Ensino Superior	Informática	Área de apoio especializado	4
Analista Judiciário 01	Ensino Médio	Curso Técnico em Informática	Área de apoio especializado	24
Analista Judiciário 01	Ensino Médio		Área Administrativa	1
TOTAL CARGO EFETIVO				52
Auxiliar Judiciário	Ensino Fundamental		Área de apoio operacional	1
TOTAL QUADRO SUPLEMENTAR				1
Total cargo em comissão				6
Total função gratificada				10
Total cargo efetivo				52
Total quadro suplementar				1
SECRETARIA DE GESTÃO DE PESSOAS				
Assessor Judiciário	Ensino Superior	Administração ou Direito	Assessoramento	2
Assessor Judiciário	Ensino Superior	Administração, Contabilidade, Direito ou Economia	Assessoramento	1
Assessor Judiciário	Ensino Superior	Administração, Direito, Psicologia ou Serviço Social	Assessoramento	1
Coordenador	Ensino Superior	Administração	Direção	1
Coordenador	Ensino Superior	Administração, Contabilidade, Direito ou Economia	Direção	1
Coordenador	Ensino Superior	Psicologia ou Serviço Social	Direção	1
Secretário	Ensino Superior	Administração ou Direito	Direção	1
TOTAL CARGO EM COMISSÃO				8
Chefe de Seção	Ensino Superior	Administração	Chefia	2
Chefe de Seção	Ensino Superior	Direito	Chefia	1
Chefe de Seção	Ensino Superior	Enfermagem, Medicina do Trabalho	Chefia	1
Chefe de Seção	Ensino Superior	Qualquer	Chefia	4
Chefe de Seção	Ensino Superior	Serviço Social	Chefia	1
TOTAL FUNÇÃO GRATIFICADA				9
Analista Judiciário 02	Ensino Superior	Administração	Área de apoio especializado	1
Analista Judiciário 02	Ensino Superior	Direito	Área de apoio especializado	1
Analista Judiciário 02	Ensino Superior	Enfermagem	Área de apoio especializado	1
Analista Judiciário 02	Ensino Superior	Medicina do Trabalho	Área de apoio especializado	2
Analista Judiciário 02	Ensino Superior	Qualquer	Área administrativa	15
Analista Judiciário 02	Ensino Superior	Serviço Social	Área de apoio especializado	5
Analista Judiciário 02	Ensino Superior	Psicologia	Área de apoio especializado	4
Analista Judiciário 01	Ensino Médio	Curso Técnico em Contabilidade	Área de apoio especializado	4
Analista Judiciário 01	Ensino Médio		Área administrativa	15
TOTAL CARGO EFETIVO				48
Auxiliar Judiciário	Ensino Fundamental		Apoio Operacional	10
TOTAL QUADRO SUPLEMENTAR				10
Total cargo em comissão				8
Total função gratificada				9
Total cargo efetivo				48
Total quadro suplementar				10
TOTAL SECRETARIA DE GESTÃO DE PESSOAS				75

<b>SECRETARIA DE FINANÇAS E EXECUÇÃO ORÇAMENTÁRIA</b>				
Assessor Judiciário	Ensino Superior	Administração, Contabilidade ou Economia	Assessoramento	2
Assessor Judiciário	Ensino Superior	Contabilidade	Assessoramento	1
Coordenador	Ensino Superior	Administração, Contabilidade ou Economia	Direção	1
Coordenador	Ensino Superior	Contabilidade	Direção	1
Secretário	Ensino Superior	Administração, Contabilidade ou Economia	Direção	1
<b>TOTAL CARGO EM COMISSÃO</b>				<b>6</b>
Chefe de Seção	Ensino Superior	Administração	Chefia	1
Chefe de Seção	Ensino Superior	Administração ou Contabilidade	Chefia	1
Chefe de Seção	Ensino Superior	Administração ou Direito	Chefia	1
Chefe de Seção	Ensino Superior	Contabilidade	Chefia	1
Chefe de Seção	Ensino Superior	Contabilidade ou Economia	Chefia	1
<b>TOTAL FUNÇÃO GRATIFICADA</b>				<b>5</b>
Analista Judiciário 02	Ensino Superior	Administração	Área de apoio especializado	5
Analista Judiciário 02	Ensino Superior	Contabilidade	Área de apoio especializado	3
Analista Judiciário 02	Ensino Superior	Direito	Área de apoio especializado	1
Analista Judiciário 02	Ensino Superior	Economia	Área de apoio especializado	1
Analista Judiciário 01	Ensino Médio	Curso Técnico em Contabilidade	Área de apoio especializado	5
Analista Judiciário 01	Ensino Médio		Área administrativa	2
<b>TOTAL CARGO EFETIVO</b>				<b>17</b>
Auxiliar Judiciário	Ensino Fundamental		Área de apoio operacional	3
Analista Judiciário 01 - Estável	Ensino Médio		Área administrativa	1
<b>TOTAL QUADRO SUPLEMENTAR</b>				<b>4</b>
Gestor de Contratos	Ensino Médio			70
<b>TOTAL GRATIFICAÇÃO ESPECIAL</b>				<b>70</b>
Total cargo em comissão				6
Total função gratificada				5
Total cargo efetivo				17
Total quadro suplementar				4
Total gratificação especial				70
<b>TOTAL SECRETARIA DE FINANÇAS E EXECUÇÃO ORÇAMENTÁRIA</b>				<b>102</b>

<b>SEÇÃO DE APOIO À COORDENADORIA DAS VARAS DE INFÂNCIA E JUVENTUDE</b>				
Chefe de Seção	Ensino Superior	Qualquer	Chefia	1
TOTAL FUNÇÃO GRATIFICADA				1
Analista Judiciário 01	Ensino Médio		Área administrativa	2
TOTAL CARGO EFETIVO				2
Total função gratificada				1
Total cargo efetivo				2
<b>TOTAL SEÇÃO DE APOIO À COORDENADORIA DAS VARAS DE INFÂNCIA E JUVENTUDE</b>				<b>3</b>
<b>SEÇÃO DE APOIO À COORDENADORIA DAS VARAS CÍVEIS</b>				
Chefe de Seção	Ensino Superior	Qualquer	Chefia	1
TOTAL FUNÇÃO GRATIFICADA				1
Analista Judiciário 01	Ensino Médio		Área administrativa	2
TOTAL CARGO EFETIVO				2
Total função gratificada				1
Total cargo efetivo				2
<b>TOTAL SEÇÃO DE APOIO À COORDENADORIA DAS VARAS CÍVEIS</b>				<b>3</b>
<b>SEÇÃO DE APOIO À COORDENADORIA DAS VARAS CRIMINAIS E DAS VARAS DE EXECUÇÃO PENAL</b>				
Chefe de Seção	Ensino Superior	Qualquer	Chefia	1
TOTAL FUNÇÃO GRATIFICADA				1
Analista Judiciário 01	Ensino Médio		Área administrativa	2
TOTAL CARGO EFETIVO				2
Total função gratificada				1
Total cargo efetivo				2
<b>TOTAL SEÇÃO DE APOIO À COORDENADORIA DAS VARAS CRIMINAIS E DAS VARAS DE EXECUÇÃO PENAL</b>				<b>3</b>
<b>SEÇÃO DE APOIO À COORDENADORIA DOS JUIZADOS ESPECIAIS CÍVEIS E CRIMINAIS</b>				
Chefe de Seção	Ensino Superior	Qualquer	Chefia	1
TOTAL FUNÇÃO GRATIFICADA				1
Analista Judiciário 01	Ensino Médio		Área administrativa	4
TOTAL CARGO EFETIVO				4
Total função gratificada				1
Total cargo efetivo				4
<b>TOTAL SEÇÃO DE APOIO À COORDENADORIA DOS JUIZADOS ESPECIAIS CÍVEIS E CRIMINAIS</b>				<b>5</b>
<b>COMISSÕES ADMINISTRATIVAS</b>				
Membro de Comissão (Pregão)	Ensino Superior	Qualquer	Membro de Comissão	6
Presidente da Comissão Permanente de Licitação (CPL)	Ensino Superior	Qualquer	Presidente Comissão	2
Pregoeiro	Ensino Superior	Qualquer	Pregoeiro	2
Membro de Comissão (CLP)	Ensino Superior	Qualquer	Membro de Comissão	6
<b>TOTAL GRATIFICAÇÃO ESPECIAL POR PARTICIPAÇÃO EM COMISSÃO DE LICITAÇÃO E PREGÃO</b>				<b>16</b>
Membro de Comissão (CEPRO)			Membro de Comissão	11
Presidente de Comissão de Enquadramento e Promoção (CEPRO)			Presidente Comissão	1
TOTAL FUNÇÃO GRATIFICADA				12
Total gratificação especial por participação em comissão de licitação e pregão				16
Total função gratificada				12
<b>TOTAL COMISSÕES ADMINISTRATIVAS</b>				<b>28</b>

**Obs: O Anexo II desta Lei Complementar teve nova redação dada pela Lei Complementar nº 710/2013 ( favor consultar esta Lei)**

**Obs:** A Assessoria de Segurança Institucional e o Núcleo de Processamento de Estatística, constantes do Anexo II da Lei Complementar nº 566, de 21.7.2010, passam a ser compostos com a estrutura constante na Tabela III da Lei Complementar nº 577/2011

**Tabela III da Lei Complementar nº 577/2011**

**TABELA III**

<b>ANEXO II</b>				
<b>REESTRUTURAÇÃO DO TRIBUNAL DE JUSTIÇA DO ESTADO DO ESPÍRITO SANTO</b>				
<b>CARGO/CARREIRA</b>	<b>ESCOLARIDADE</b>	<b>ESPECIALIDADE</b>	<b>FUNÇÃO/ÁREA DE ATIVIDADE</b>	<b>QUANT.</b>
<b>ASSESSORIA DE SEGURANÇA INSTITUCIONAL</b>				
Assessor de Nível Superior	Ensino Superior	Qualquer	Assessoramento	1
Assessor Judiciário	Ensino Superior	Direito	Assessoramento	1
<b>TOTAL CARGO EM COMISSÃO</b>				<b>2</b>
Analista Judiciário 01	Ensino Médio	Curso Técnico em Eletrotécnica	Área de apoio especializado	3
<b>TOTAL CARGO EFETIVO</b>				<b>3</b>
Analista Judiciário 01 - Segurança	Ensino Médio		Área administrativa	8
<b>TOTAL QUADRO SUPLEMENTAR</b>				<b>8</b>
Assessor Militar - Servidor Militar Estadual da Ativa (Decreto Estadual nº 2102-R, de 29 de junho de 208)			Capitão - PM	1
<b>TOTAL SERVIDOR MILITAR ESTADUAL DA ATIVA</b>				<b>1</b>
			Total cargo em comissão	2
			Total cargo efetivo	3
			Total quadro suplementar	8
			Total servidor militar estadual da ativa	1
<b>TOTAL ASSESSORIA DE SEGURANÇA INSTITUCIONAL</b>				<b>14</b>
<b>NÚCLEO DE PROCESSAMENTO DE ESTATÍSTICA</b>				
Chefe de Seção	Ensino Superior	Estatística ou Matemática	Chefia	1
<b>TOTAL FUNÇÃO GRATIFICADA</b>				<b>1</b>
Analista Judiciário 02	Ensino Superior	Estatística	Área de apoio especializado	2
Analista Judiciário 02	Ensino Superior	Qualquer	Área de apoio especializado	1
Analista Judiciário 01	Ensino Médio		Área administrativa	2
<b>TOTAL CARGO EFETIVO</b>				<b>5</b>
			Total função gratificada	1
			Total cargo efetivo	5
<b>TOTAL NÚCLEO DE PROCESSAMENTO DE ESTATÍSTICA</b>				<b>6</b>

<b>ANEXO III</b>				
<b>QUADRO DOS CARGOS EFETIVOS DO TRIBUNAL DE JUSTIÇA - ES</b>				
<b>CARGO</b>	<b>ESCOLARIDADE</b>	<b>ESPECIALIDADE</b>	<b>QUANT.</b>	<b>TOTAL</b>
Analista Judiciário 01	Ensino Médio	Curso Técnico em Contabilidade	11	202
		Curso Técnico em Edificações	7	
		Curso Técnico em Eletrotécnica	12	
		Curso Técnico em Informática	24	
		Curso Técnico em Mecânica	2	
		Curso Técnico em Telecomunicações	2	
			144	
Analista Judiciário 02	Ensino Superior	Administração	23	245
		Análise de Sistemas	20	
		Análise de Banco de Dados	1	
		Análise de Suporte	1	
		Arquitetura	4	
		Arquivologia	2	
		Biblioteconomia	2	
		Comunicação Social	1	
		Contabilidade	8	
		Direito	45	
		Economia	2	
		Enfermagem	1	
		Engenharia Civil	8	
		Engenharia Elétrica	4	
		Engenharia Mecânica	2	
		Estatística	3	
		Informática	5	
		Letras	1	
		Medicina do Trabalho	2	
		Pedagogia	1	
Psicologia	6			
Qualquer	36			
Serviço Social	7			
Taquigrafia	40			
Analista Judiciário 02 - Oficial de Justiça Avaliador	Ensino Superior	Direito	20	
<b>TOTAL CARGO EFETIVO</b>				<b>447</b>

**TABELA IV**

<b>ANEXO III</b>				
<b>QUADRO DOS CARGOS EFETIVOS DO TRIBUNAL DE JUSTIÇA - ES</b>				
<b>CARGO</b>	<b>ESCOLARIDADE</b>	<b>ESPECIALIDADE</b>	<b>QUANT.</b>	<b>TOTAL</b>
Analista Judiciário 01	Ensino Médio	Curso Técnico em Contabilidade	11	202
		Curso Técnico em Edificações	7	
		Curso Técnico em Eletrotécnica	12	
		Curso Técnico em Informática	24	
		Curso Técnico em Mecânica	2	
		Curso Técnico em Telecomunicações	2	
			144	
Analista Judiciário 02	Ensino Superior	Administração	24	246
		Análise de Sistemas	13	
		Análise de Banco de Dados	3	
		Análise de Suporte	6	
		Arquitetura	4	
		Arquivologia	2	
		Biblioteconomia	2	
		Comunicação Social	1	
		Contabilidade	8	
		Direito	45	
		Economia	2	
		Enfermagem	1	
		Engenharia Civil	8	
		Engenharia Elétrica	4	
		Engenharia Mecânica	2	
		Estatística	3	
		Informática	4	
		Letras	1	
		Medicina do Trabalho	2	
		Pedagogia	1	
Psicologia	6			
Qualquer	37			
Serviço Social	7			
Taquigrafia	40			
Analista Judiciário 02 - Oficial de Justiça Avaliador	Ensino Superior	Direito	20	
<b>TOTAL CARGO EFETIVO</b>				<b>448</b>

**(Nova redação dada pela Lei nº577/11)****TABELA XIV**

<b>TABELA IV</b>				
<b>QUADRO DOS CARGOS EFETIVOS DO TRIBUNAL DE JUSTIÇA - ES</b>				
<b>CARGO</b>	<b>ESCOLARIDADE</b>	<b>ESPECIALIDADE</b>	<b>QUANT.</b>	<b>TOTAL</b>
Analista Judiciário 01	Ensino Médio	Curso Técnico em Contabilidade	11	202
		Curso Técnico em Edificações	7	
		Curso Técnico em Eletrotécnica	12	
		Curso Técnico em Informática	24	
		Curso Técnico em Mecânica	2	
		Curso Técnico em Telecomunicações	2	
			144	
Analista Judiciário 02	Ensino Superior	Administração	28	246
		Análise de Sistemas	13	
		Análise de Banco de Dados	3	
		Análise de Suporte	6	
		Arquitetura	4	
		Arquivologia	2	
		Biblioteconomia	2	
		Comunicação Social	1	
		Contabilidade	7	
		Direito	40	
		Economia	2	
		Enfermagem	1	
		Engenharia Civil	8	
		Engenharia Elétrica	4	
		Engenharia Mecânica	2	
		Estatística	3	
		Informática	4	
		Letras	1	
		Medicina do Trabalho	2	
		Pedagogia	1	
Psicologia	6			
Qualquer	40			
Serviço Social	7			
Taquigrafia	39			
Analista Judiciário 02 - Oficial de Justiça Avaliador	Ensino Superior	Direito	20	
<b>TOTAL CARGO EFETIVO</b>				<b>448</b>

Nota: A Tabela IV da Lei Complementar nº 566/10 passa a vigorar com a redação da Tabela XIV **dada pela Lei nº 598/11)**



ANEXO IV				
QUADRO DOS CARGOS COMISSONADOS DO TRIBUNAL DE JUSTIÇA - ES				
CARGO	ESCOLARIDADE	ESPECIALIDADE	QUANT.	TOTAL
Assessor de Nível Superior	Ensino Superior	Administração	1	5
		Comunicação Social	1	
		Comunicação Social ou Relações Públicas	1	
		Qualquer	2	
Assessor de Nível Superior para Assuntos de Planejamento , Orçamento e Gestão Estratégica	Ensino Superior	Economia	2	2
Assessor de Nível Superior para Assuntos de Planejamento das Serventias Judiciais e Extrajudiciais	Ensino Superior	Administração, Contabilidade ou Economia	1	1
Assessor de Nível Superior para Assuntos Jurídicos 01	Ensino Superior	Direito	55	55
Assessor de Nível Superior para Assuntos Jurídicos 02	Ensino Superior	Direito	78	78
Assessor de Nível Superior para Assuntos Jurídicos 03	Ensino Superior	Direito	15	15
Assessor Judiciário	Ensino Superior	Administração, Arquitetura, Direito ou Engenharia	1	44
		Administração, Arquitetura ou Engenharia	2	
		Administração, Contabilidade, Direito ou Engenharia	1	
		Administração, Contabilidade ou Economia	2	
		Administração, Contabilidade, Direito ou Economia	1	
		Administração, Contabilidade, Direito, Engenharia ou Economia	2	
		Administração, Contabilidade, Engenharia ou Economia	1	
		Administração ou Direito	5	
		Administração, Direito ou Informática	1	
		Administração, Direito, Pedagogia ou Licenciatura Letras	2	
		Administração, Direito, Psicologia ou Serviço Social	1	
		Análise de Sistemas ou Direito	2	
		Arquitetura ou Engenharia	1	
		Comunicação Social	2	
		Contabilidade	1	
Direito	15			
Qualquer	4			

**QUADRO DOS CARGOS COMISSIONADOS DO TRIBUNAL DE JUSTIÇA - ES**

<b>CARGO</b>	<b>ESCOLARIDADE</b>	<b>ESPECIALIDADE</b>	<b>QUANT.</b>	<b>TOTAL</b>
Chefe de Gabinete da Corregedoria	Ensino Superior	Preferencialmente Direito	1	1
Chefe de Gabinete de Desembargador	Ensino Superior	Preferencialmente Direito	26	26
Chefe de Gabinete da Presidência	Ensino Superior	Preferencialmente Direito	2	2
Chefe de Gabinete da Vice-Presidência	Ensino Superior	Preferencialmente Direito	1	1
Coordenador	Ensino Superior	Administração	1	23
		Administração, Contabilidade ou Economia	1	
		Administração, Contabilidade, Direito ou Economia	1	
		Administração, Contabilidade ou Direito	1	
		Administração, Contabilidade, Engenharia ou Economia	2	
		Administração, Direito	1	
		Administração, Direito, Pedagogia, Licenciatura Letras	2	
		Arquitetura ou Engenharia	1	
		Contabilidade	1	
		Direito	3	
		Engenharia	2	
		Ciência da Computação, Sistemas da Informação, Engenharia da Computação ou Administração com pós-graduação em Informática	2	
		Psicologia ou Serviço Social	2	
		Qualquer	3	
Diretor de Secretaria	Ensino Superior	Direito	10	10
Secretário	Ensino Superior	Administração ou Direito	2	8
		Administração, Contabilidade ou Economia	1	
		Administração, Contabilidade, Economia ou Engenharia	1	
		Arquitetura ou Engenharia	1	
		Direito	2	
		Ciência da Computação, Sistemas da Informação, Engenharia da Computação ou Administração com pós-graduação em Informática	1	
Secretário Geral	Ensino Superior	Direito	1	1
Sub-Secretário Geral	Ensino Superior	Direito	1	1
<b>TOTAL CARGO COMISSIONADO</b>				<b>273</b>

<b>ANEXO V</b>				
<b>QUADRO DAS FUNÇÕES GRATIFICADAS DO TRIBUNAL DE JUSTIÇA - ES</b>				
<b>CARGO</b>	<b>ESCOLARIDADE</b>	<b>ESPECIALIDADE</b>	<b>QUANT.</b>	<b>TOTAL</b>
Assistente de Gabinete	Ensino Superior	Direito	54	54
Chefe de Seção	Ensino Superior	Administração	3	51
		Administração ou Contabilidade	1	
		Administração ou Direito	1	
		Administração, Contabilidade, Economia	1	
		Análise de Banco de Dados	1	
		Análise de Suporte	1	
		Análise de Sistemas	5	
		Arquitetura ou Engenharia	1	
		Arquivologia ou Biblioteconomia	1	
		Biblioteconomia	1	
		Contabilidade	2	
		Contabilidade ou Economia	1	
		Direito	5	
		Enfermagem ou Medicina do Trabalho	1	
		Engenharia	1	
		Estatística	2	
		Informática	3	
Qualquer	19			
Serviço Social	1			
Revisor	Ensino Superior	Taquigrafia	12	12
<b>TOTAL FUNÇÃO GRATIFICADA</b>				<b>117</b>

**TABELA V**

<b>ANEXO V</b>				
<b>QUADRO DAS FUNÇÕES GRATIFICADAS DO TRIBUNAL DE JUSTIÇA - ES</b>				
<b>CARGO</b>	<b>ESCOLARIDADE</b>	<b>ESPECIALIDADE</b>	<b>QUANT.</b>	<b>TOTAL</b>
Assistente de Gabinete	Ensino Superior	Direito	54	54
Chefe de Seção	Ensino Superior	Administração	3	51
		Administração ou Contabilidade	1	
		Administração ou Direito	1	
		Administração, Contabilidade, Economia	1	
		Análise de Banco de Dados	1	
		Análise de Suporte	1	
		Análise de Sistemas	5	
		Arquitetura ou Engenharia	1	
		Arquivologia ou Biblioteconomia	1	
		Biblioteconomia	1	
		Contabilidade	2	
		Contabilidade ou Economia	1	
		Direito	5	
		Enfermagem ou Medicina do	1	
		Engenharia	1	
		Estatística	1	
		Estatística ou Matemática	1	
		Informática	3	
		Qualquer	19	
Serviço Social	1			
Revisor	Ensino Superior	Taquigrafia	12	12
<b>TOTAL FUNÇÃO GRATIFICADA</b>				<b>117</b>

**TABELA V**

<b>ANEXO V</b>				
<b>QUADRO DAS FUNÇÕES GRATIFICADAS DO TRIBUNAL DE JUSTIÇA - ES</b>				
<b>CARGO</b>	<b>ESCOLARIDADE</b>	<b>ESPECIALIDADE</b>	<b>QUANT.</b>	<b>TOTAL</b>
Assistente de Gabinete	Ensino Superior	Direito	54	54
Chefe de Seção	Ensino Superior	Administração	3	51
		Administração ou Contabilidade	1	
		Administração ou Direito	1	
		Administração, Contabilidade, Economia	1	
		Análise de Banco de Dados	1	
		Análise de Suporte	1	
		Análise de Sistemas	5	
		Arquitetura ou Engenharia	1	
		Arquivologia ou Biblioteconomia	1	
		Biblioteconomia	1	
		Contabilidade	2	
		Contabilidade ou Economia	1	
		Direito	5	
		Enfermagem ou Medicina do	1	
		Engenharia	1	
		Estatística	1	
		Estatística ou Matemática	1	
		Informática	3	
		Qualquer	19	
		Serviço Social	1	
Revisor	Ensino Superior	Taquigrafia	12	12
<b>TOTAL FUNÇÃO GRATIFICADA</b>				<b>117</b>

**(Nova redação dada pela Lei nº 577/11)**

<b>ANEXO VI</b>			
<b>QUADRO DAS GRATIFICAÇÕES ESPECIAIS DO TRIBUNAL DE JUSTIÇA - ES</b>			
<b>CARGO</b>	<b>ESCOLARIDADE</b>	<b>ESPECIALIDADE</b>	<b>QUANT.</b>
Membro de Comissão (CLP)	Ensino Superior	Qualquer	6
Membro de Comissão (Pregão)			6
Pregoeiro			2
Presidente da Comissão Permanente de Licitação			2
Membro de Comissão (CEPRO)	-	-	11
Presidente de Comissão de Enquadramento e Promoção (CEPRO)	-	-	1
Gestor de contrato	Ensino Médio	-	70
<b>TOTAL GRATIFICAÇÃO ESPECIAL</b>			<b>98</b>

**TABELA VII**

<b>ANEXO I</b>			
<b>QUADRO DOS CARGOS EFETIVOS DO PODER JUDICIÁRIO - ES</b>			
<b>CARGO</b>	<b>ÁREA</b>	<b>CÓDIGO DO CARGO</b>	<b>QUANT.</b>
AUXILIAR JUDICIÁRIO	Apoio Operacional	PJ.1 X 01	139
ANALISTA JUDICIÁRIO 01	Administrativa	PJ.2 X 07	200
	Apoio Especializado	PJ.3 X 07	80
	Judiciária	PJ.4 X 07	518
ANALISTA JUDICIÁRIO 02	Administrativa	PJ.2 X 13	37
	Apoio Especializado	PJ.3 X 13	362
	Judiciária	PJ.4 X 13	2.456
ANALISTA JUDICIÁRIO ESPECIAL	Judiciária	PJ.4 X 19	318
<b>TOTAL GERAL</b>			<b>4.110</b>

**(Nova redação dada pela Lei nº 577/11)**

<b>ANEXO VII</b>			
<b>QUADRO SUPLEMENTAR DO TRIBUNAL DE JUSTIÇA - ES</b>			
<b>CARGO</b>	<b>ESCOLARIDADE</b>	<b>ESPECIALIDADE</b>	<b>QUANT.</b>
Auxiliar Judiciário	Ensino Fundamental	-	71
Auxiliar Judiciário - Comunicação			10
Agente Judiciário - Estável	Ensino Médio	-	1
Agente Judiciário 01 - Segurança			19
<b>TOTAL QUADRO SUPLEMENTAR</b>			<b>101</b>

**ANEXO VIII**

<b>ESTRUTURA REMUNERATÓRIA DO TRIBUNAL DE JUSTIÇA - ES</b>		
<b>Cargo efetivo</b>	<b>Vencimento</b>	<b>Representação</b>
Analista Judiciário 01	R\$ 2.539,27	
Analista Judiciário 02	R\$ 3.662,81	
<b>Cargo comissionado</b>	<b>Vencimento</b>	<b>Representação</b>
Assessor de Nível Superior	R\$ 6.103,80	
Assessor de Nível Superior para Assuntos Jurídicos 01	R\$ 6.103,80	
Assessor de Nível Superior para Assuntos Jurídicos 02	R\$ 8.545,28	
Assessor de Nível Superior para Assuntos Jurídicos 03	R\$ 6.103,80	R\$ 2.441,48
Assessor de Nível Superior para Assuntos de Planejamento, Orçamento e Gestão Estratégica	R\$ 6.103,80	R\$ 2.441,48
Assessor de Nível Superior para Assuntos de Planejamento das Serventias Judiciais e Extrajudiciais	R\$ 6.103,80	R\$ 2.441,48
Assessor Judiciário	R\$ 3.662,81	
Chefe de Gabinete da Corregedoria	R\$ 6.103,80	
Chefe de Gabinete de Desembargador	R\$ 4.272,63	
Chefe de Gabinete da Presidência	R\$ 8.719,71	R\$ 3.487,85
Chefe de Gabinete da Vice-Presidência	R\$ 6.103,80	
Coordenador	R\$ 6.103,80	
Diretor de Secretaria	R\$ 6.103,80	
Secretário	R\$ 6.103,80	R\$ 2.441,48
Secretário Geral	R\$ 8.719,71	R\$ 3.487,85
Sub-Secretário Geral	R\$ 6.975,75	R\$ 2.790,30
<b>Função gratificada</b>	<b>Vencimento</b>	<b>Representação</b>
Assistente de Gabinete	R\$ 1.015,71	
Chefe de Seção	R\$ 1.015,71	
Revisor	R\$ 1.015,71	
<b>Gratificação especial</b>	<b>Vencimento</b>	<b>Representação</b>
Membro de Comissão (CLP)	R\$ 1.104,07	
Membro de Comissão (Pregão)	R\$ 1.104,07	
Pregoeiro	R\$ 1.324,88	
Presidente da Comissão Permanente de Licitação (CPL)	R\$ 1.324,88	
Membro de Comissão (CEPRO)	R\$ 253,93	
Presidente de Comissão de Enquadramento e Promoção (CEPRO)	R\$ 380,89	
Gestor de Contrato	R\$ 253,93	
<b>Cargo em extinção (Quadro Suplementar)</b>	<b>Vencimento</b>	<b>Representação</b>
Auxiliar Judiciário	R\$ 1.102,59	
Auxiliar Judiciário - Comunicação	R\$ 1.743,57	
Analista Judiciário 01 - Estável	R\$ 2.539,27	
Analista Judiciário 01 - Segurança	R\$ 2.539,27	

**Obs:** O Anexo VIII da Lei Complementar nº 566, de 21.7.2010 – reestruturação e modernização da Estrutura Organizacional Administrativa do Tribunal de Justiça do Estado do Espírito Santo – passou a vigorar a partir de 1º de janeiro de 2015, conforme disposto no Anexo 1 desta Lei Complementar nº 590/2014.

**Anexo 1 desta Lei Complementar nº 590/2014.**

**ANEXO 1**

<b>ESTRUTURA REMUNERATÓRIA DO TRIBUNAL DE JUSTIÇA - ES</b>		
<b>Cargo efetivo</b>	<b>Vencimento</b>	<b>Representação</b>
Analista Judiciário 01	R\$ 3.042,47	
Analista Judiciário 02	R\$ 4.388,66	
<b>Cargo comissionado</b>	<b>Vencimento</b>	<b>Representação</b>
Assessor de Nível Superior	R\$ 7.313,38	
Assessor de Nível Superior para Assuntos Jurídicos 01	R\$ 7.313,38	
Assessor de Nível Superior para Assuntos Jurídicos 02	R\$ 10.238,70	
Assessor de Nível Superior para Assuntos Jurídicos 03	R\$ 7.313,38	R\$ 2.925,31
Assessor de Nível Superior para Assuntos de Planejamento, Orçamento e Gestão Estratégica	R\$ 7.313,38	R\$ 2.925,31
Assessor de Nível Superior para Assuntos de Planejamento das Serventias Judiciais e Extrajudiciais	R\$ 7.313,38	R\$ 2.925,31
Assessor Judiciário	R\$ 4.388,66	
Chefe de Gabinete da Corregedoria	R\$ 7.313,38	
Chefe de Gabinete de Desembargador	R\$ 5.119,32	
Chefe de Gabinete da Presidência	R\$ 10.447,69	R\$ 4.179,04
Chefe de Gabinete da Vice-Presidência	R\$ 7.313,38	
Coordenador	R\$ 7.313,38	
<b>Diretor de Secretaria</b>	<b>R\$ 10.238,70</b>	
Secretário	R\$ 7.313,38	R\$ 2.925,31
Secretário Geral	R\$ 10.477,69	R\$ 4.179,04
Sub-Secretário Geral	R\$ 8.358,13	R\$ 3.343,26
<b>Função gratificada</b>	<b>Vencimento</b>	<b>Representação</b>
Assistente de Gabinete de Desembargador	R\$ 1.216,99	
Assistente de Secretaria de Câmara	R\$ 1.216,99	
Chefe de Seção	R\$ 1.216,99	
Revisor	R\$ 1.216,99	



<b>Gratificação especial</b>	<b>Vencimento</b>	<b>Representação</b>
Membro de Comissão (CLP)	R\$ 1.216,99	
Membro de Comissão (Pregão)	R\$ 1.216,99	
Pregoeiro	R\$ 1.324,88	
Presidente da Comissão Permanente de Licitação (CPL)	R\$ 1.324,88	
Membro de Comissão (CEPRO)	R\$ 304,25	
Presidente de Comissão de Enquadramento e Promoção (CEPRO)	R\$ 456,37	
Gestor de Contrato	R\$ 304,25	
<b>Cargo em extinção (Quadro Suplementar)</b>	<b>Vencimento</b>	<b>Representação</b>
Auxiliar Judiciário	R\$ 1.881,00	
Analista Judiciário I - Agente de Segurança	R\$ 3.042,47	

A Presidência, a Secretaria de Controle Interno, a Ouvidoria Judiciária, a Secretaria Judiciária, a Secretaria de Infraestrutura e a Secretaria de Finanças e Execução Orçamentária, constantes da Tabela III da Lei Complementar nº 566, de 21.7.2010, passam a ser compostos da estrutura constante na Tabela XIII da Lei Complementar nº 598/2011

### TABELA XIII

<b>TABELA III</b>				
<b>REESTRUTURAÇÃO DO TRIBUNAL DE JUSTIÇA DO ESTADO DO ESPÍRITO SANTO</b>				
<b>CARGO/CARREIRA</b>	<b>ESCOLARIDADE</b>	<b>ESPECIALIDADE</b>	<b>FUNÇÃO/ÁREA DE ATIVIDADE</b>	<b>QUANT.</b>
<b>PRESIDÊNCIA</b>				
Assessor de Nível Superior para Assuntos Jurídicos 03	Ensino Superior	Direito	Assessoramento	5
Assessor Judiciário	Ensino Superior	Direito	Assessoramento	3
Chefe de Gabinete da Presidência	Ensino Superior	Preferencialmente Direito	Chefia	2
			<b>TOTAL CARGO EM COMISSÃO</b>	<b>10</b>
Chefe de Seção	Ensino Superior	Qualquer	Chefia	1
			<b>TOTAL CARGO EM COMISSÃO</b>	<b>1</b>
Analista Judiciário 02	Ensino Superior	Direito	Área de apoio especializado	4
Analista Judiciário 02	Ensino Superior	Qualquer	Área administrativa	6
Analista Judiciário 01	Ensino Médio		Área administrativa	3
			<b>TOTAL CARGO EFETIVO</b>	<b>13</b>
			Total cargo em comissão	10
			Total função gratificada	1
			Total cargo efetivo	13
			<b>TOTAL PRESIDÊNCIA</b>	<b>24</b>

<b>SECRETARIA DE CONTROLE INTERNO</b>				
Assessor Judiciário	Ensino Superior	Administração ou Direito	Assessoramento	2
Assessor Judiciário	Ensino Superior	Administração, Contabilidade, Direito ou Engenharia Civil	Assessoramento	1
Coordenador	Ensino Superior	Administração, Contabilidade ou Direito	Direção	1
Coordenador	Ensino Superior	Administração ou Direito	Direção	1
Secretário	Ensino Superior	Direito	Direção	1
<b>TOTAL CARGO EM COMISSÃO</b>				<b>6</b>
Analista Judiciário 02	Ensino Superior	Administração	Área de apoio especializado	3
Analista Judiciário 02	Ensino Superior	Contabilidade	Área de apoio especializado	2
Analista Judiciário 02	Ensino Superior	Direito	Área de apoio especializado	2
Analista Judiciário 02	Ensino Superior	Engenharia Civil	Área de apoio especializado	1
Analista Judiciário 01	Ensino Médio		Área administrativa	2
<b>TOTAL CARGO EFETIVO</b>				<b>10</b>
			Total cargo em comissão	6
			Total cargo efetivo	10
<b>TOTAL SECRETARIA DE CONTROLE INTERNO</b>				<b>16</b>

<b>OUVIDORIA JUDICIÁRIA</b>				
Chefe de Seção	Ensino Superior	Direito	Chefia	1
				1
Analista Judiciário 02	Ensino Superior	Direito	Área de apoio especializado	1
Analista Judiciário 02	Ensino Superior	Administração	Área de apoio especializado	1
Analista Judiciário 01	Ensino Médio		Área administrativa	1
<b>TOTAL CARGO EFETIVO</b>				<b>3</b>
Auxiliar Judiciário	Ensino Fundamental		Área de apoio operacional	1
<b>TOTAL QUADRO SUPLEMENTAR</b>				<b>1</b>
			Total função gratificada	1
			Total cargo efetivo	3
			Total quadro suplementar	1
<b>TOTAL OUVIDORIA JUDICIÁRIA</b>				<b>5</b>

<b>SECRETARIA JUDICIÁRIA</b>				
Assessor Judiciário	Ensino Superior	Administração ou Direito	Assessoramento	1
Assessor Judiciário	Ensino Superior	Direito	Assessoramento	1
Assessor Judiciário	Ensino Superior	Qualquer	Assessoramento	2
Coordenador	Ensino Superior	Direito	Direção	1
Coordenador	Ensino Superior	Qualquer	Direção	2
Secretário	Ensino Superior	Direito	Direção	1
<b>TOTAL CARGO EM COMISSÃO</b>				<b>8</b>
Chefe de Seção	Ensino Superior	Arquivologia ou Biblioteconomia	Chefia	1
Chefe de Seção	Ensino Superior	Biblioteconomia	Chefia	1
Chefe de Seção	Ensino Superior	Contabilidade	Chefia	1
Chefe de Seção	Ensino Superior	Direito	Chefia	1
Chefe de Seção	Ensino Superior	Qualquer	Chefia	1
Revisor	Ensino Superior	Taquigrafia	Revisão	12
<b>TOTAL FUNÇÃO GRATIFICADA</b>				<b>17</b>
Analista Judiciário 02	Ensino Superior	Administração	Área de apoio especializado	1
Analista Judiciário 02	Ensino Superior	Arquivologia	Área de apoio especializado	2
Analista Judiciário 02	Ensino Superior	Biblioteconomia	Área de apoio especializado	2
Analista Judiciário 02	Ensino Superior	Contabilidade	Área de apoio especializado	1
Analista Judiciário 02	Ensino Superior	Direito	Área de apoio especializado	3
Analista Judiciário 02	Ensino Superior	Qualquer	Área administrativa	4
Analista Judiciário 02	Ensino Superior	Taquigrafia	Área de apoio especializado	39
Analista Judiciário 02 - Oficial de Justiça Avaliador	Ensino Superior	Direito	Área de apoio especializado	20
Analista Judiciário 01	Ensino Médio	Curso Técnico em Contabilidade	Área de apoio especializado	2
Analista Judiciário 01	Ensino Médio		Área administrativa	20
<b>TOTAL CARGO EFETIVO</b>				<b>94</b>
Auxiliar Judiciário	Ensino Fundamental		Área de apoio operacional	21
<b>TOTAL SUPLEMENTAR</b>				<b>21</b>
			Total cargo em comissão	8
			Total função gratificada	17
			Total cargo efetivo	94
			Total quadro suplementar	21
<b>TOTAL SECRETARIA JUDICIÁRIA</b>				<b>119</b>

<b>SECRETARIA DE INFRAESTRUTURA</b>				
Assessor Judiciário	Ensino Superior	Administração, Contabilidade, Direito, Engenharia ou Economia	Assessoramento	2
Assessor Judiciário	Ensino Superior	Administração, Contabilidade, Engenharia ou Economia	Assessoramento	1
Assessor Judiciário	Ensino Superior	Qualquer	Assessoramento	1
Coordenador	Ensino Superior	Administração, Contabilidade, Engenharia ou Economia	Direção	2
Coordenador	Ensino Superior	Qualquer	Direção	1
Secretário	Ensino Superior	Administração, Contabilidade, Economia ou Engenharia	Direção	1
			<b>TOTAL CARGO EM COMISSÃO</b>	<b>8</b>
Chefe de Seção	Ensino Superior	Direito	Chefia	1
Chefe de Seção	Ensino Superior	Qualquer	Chefia	5
			<b>TOTAL FUNÇÃO GRATIFICADA</b>	<b>6</b>
Analista Judiciário 02	Ensino Superior	Administração	Área de apoio especializado	9
Analista Judiciário 02	Ensino Superior	Direito	Área de apoio especializado	2
Analista Judiciário 02	Ensino Superior	Qualquer	Área administrativa	3
Analista Judiciário 01	Ensino Médio	Curso Técnico em Eletrotécnica	Área de apoio especializado	4
Analista Judiciário 01	Ensino Médio	Curso Técnico em Mecânica	Área de apoio especializado	1
Analista Judiciário 01	Ensino Médio		Área administrativa	14
			<b>TOTAL CARGO EFETIVO</b>	<b>33</b>
Analista Judiciário 01 - Segurança	Ensino Médio		Área administrativa	11
Auxiliar Judiciário	Ensino Fundamental		Área de apoio operacional	24
Auxiliar Judiciário - Comunicação	Ensino Fundamental		Área de apoio operacional	10
			<b>TOTAL QUADRO SUPLEMENTAR</b>	<b>45</b>
			Total cargo em comissão	8
			Total função gratificada	6
			Total cargo efetivo	33
			Total quadro suplementar	45
<b>TOTAL SECRETARIA DE INFRAESTRUTURA</b>				<b>92</b>

<b>SECRETARIA DE FINANÇAS E EXECUÇÃO ORÇAMENTÁRIA</b>				
Assessor Judiciário	Ensino Superior	Administração, Contabilidade ou Economia	Assessoramento	2
Assessor Judiciário	Ensino Superior	Contabilidade	Assessoramento	1
Coordenador	Ensino Superior	Administração, Contabilidade ou Economia	Direção	1
Coordenador	Ensino Superior	Contabilidade	Direção	1
Secretário	Ensino Superior	Administração, Contabilidade ou Economia	Direção	1
<b>TOTAL CARGO EM COMISSÃO</b>				<b>6</b>
Chefe de Seção	Ensino Superior	Administração	Chefia	1
Chefe de Seção	Ensino Superior	Administração ou Contabilidade	Chefia	1
Chefe de Seção	Ensino Superior	Administração ou Direito	Chefia	1
Chefe de Seção	Ensino Superior	Contabilidade	Chefia	1
Chefe de Seção	Ensino Superior	Contabilidade ou Economia	Chefia	1
<b>TOTAL FUNÇÃO GRATIFICADA</b>				<b>5</b>
Analista Judiciário 02	Ensino Superior	Administração	Área de apoio especializado	6
Analista Judiciário 02	Ensino Superior	Contabilidade	Área de apoio especializado	2
Analista Judiciário 02	Ensino Superior	Direito	Área de apoio especializado	1
Analista Judiciário 02	Ensino Superior	Economia	Área de apoio especializado	1
Analista Judiciário 01	Ensino Médio	Curso Técnico em Contabilidade	Área de apoio especializado	5
Analista Judiciário 01	Ensino Médio		Área administrativa	2
<b>TOTAL CARGO EFETIVO</b>				<b>17</b>
Auxiliar Judiciário	Ensino Fundamental		Área de apoio operacional	3
Analista Judiciário 01 - Estável	Ensino Médio		Área administrativa	1
<b>TOTAL QUADRO SUPLEMENTAR</b>				<b>4</b>
Gestor de Contratos	Ensino Médio			70
<b>TOTAL GRATIFICAÇÃO ESPECIAL</b>				<b>70</b>
			Total cargo em comissão	6
			Total função gratificada	5
			Total cargo efetivo	17
			Total quadro suplementar	4
			Total gratificação especial	70
<b>TOTAL SECRETARIA DE FINANÇAS E EXECUÇÃO ORÇAMENTÁRIA</b>				<b>102</b>

