



LEI COMPLEMENTAR Nº 661

Dispõe sobre a reestruturação do Poder Judiciário do Estado do Espírito Santo.

O GOVERNADOR DO ESTADO DO ESPÍRITO SANTO

Faço saber que a Assembléia Legislativa decretou e eu sanciono a seguinte Lei:

CAPÍTULO I DA ORGANIZAÇÃO JUDICIÁRIA

Art. 1º As comarcas não poderão ser objeto de classificação em entrâncias ou outro critério análogo.

§ 1º Nenhuma comarca poderá permanecer sem pelo menos um juiz titular.

§ 2º No caso de promoção ou remoção do titular da comarca, esta somente será efetivada quando promovido ou removido seu substituto na titularidade.

§ 3º A gratificação devida ao Juiz Diretor do Foro fica assim estabelecida:

I - 5% (cinco por cento) nas Comarcas de Vara Única;

II - 7% (sete por cento) nas Comarcas que possuam duas Varas;

III - 10% (dez por cento) nas Comarcas que possuam três ou mais Varas.

§ 4º As Comarcas antes classificadas como de primeira entrância continuarão a funcionar por meio de Vara Única.

CAPÍTULO II RECURSOS HUMANOS

Art. 2º O quadro de magistrados e servidores do Poder Judiciário do Estado do Espírito Santo é o da Tabela I, em anexo.

Parágrafo único. A administração manterá permanentemente um cadastro de reserva de magistrados, servidores e estagiários para o eventual preenchimento das vagas que surgirem, conforme a necessidade e conveniência do serviço forense.

CAPÍTULO III PROGRESSÃO FUNCIONAL

Art. 3º A carreira da magistratura estadual será composta por:

I - Juízes Substitutos;

II - Juízes de Direito; e,

III - Desembargadores.

§ 1º Os subsídios dos Juízes de Direito corresponderão a 95% (noventa e cinco por cento) do percebido pelos Desembargadores.

§ 2º Os subsídios dos Juízes Substitutos corresponderão a 90% (noventa por cento) do percebido pelos Desembargadores.

CAPÍTULO IV DISPOSIÇÕES TRANSITÓRIAS

Art. 4º Para fins de promoção e remoção dos Juízes de Direito em atividade na data da entrada em vigor desta Lei Complementar, considerar-se-á vigente a classificação em entrâncias enquanto não esgotadas suas carreiras, mantida para a apuração do quinto, o número de cargos de Juízes de Direito existentes na Comarca da Capital, incluindo os cargos de Juízes de Direito Substitutos de Entrância Especial existentes, na data da edição desta Lei Complementar.

Parágrafo único. As promoções e remoções com vistas a compatibilizar a concomitância dos regimes jurídicos previstos no *caput* deste artigo serão objeto de regulamentação mediante Resolução a ser aprovada pelo Tribunal Pleno.

Art. 5º O provimento dos cargos de Desembargador criados conforme a Tabela I desta Lei Complementar somente será efetivado após a posse dos magistrados que vierem a ser aprovados em razão do primeiro concurso público concluído após a edição desta Lei Complementar. (**Nota: A Lei Complementar nº 710/2013 altera a Tabela I da Lei Complementar nº 661, de 21.12.2012**)

Art. 6º O Tribunal de Justiça encaminhará para a Assembleia Legislativa, no prazo de 90 (noventa) dias a contar da promulgação desta Lei Complementar, projeto de lei complementar adequando a Lei Complementar nº 234, de 18.4.2002, aos termos desta.

Art. 7º Esta Lei Complementar entra em vigor na data de sua publicação.

Palácio Anchieta, em Vitória, 21 de dezembro de 2012.

**JOSÉ RENATO CASAGRANDE
Governador do Estado**

(D.O. de 26/12/2012)

Nota: A Lei Complementar nº 710/2013 altera a Tabela I da Lei Complementar nº 661, de 21.12.2012.

TABELA I

QUANTITATIVO GERAL – MEMBROS DO PODER JUDICIÁRIO DO ESTADO DO ESPÍRITO SANTO – SETEMBRO/2012

Quadro de Pessoal – Servidores (Lei Complementar nº 234/2002 e alterações)	Nº
Nº DE SERVIDOR COMISSIONADO	617
Assessor de Juiz	464
Chefe do Setor de Conciliação	84
Secretário de Gestão de Foro	69
Nº DE SERVIDOR EFETIVO	2723
Analista Judiciário 01 – Área Administrativa	30
Analista Judiciário 01 – Área de Apoio Especializado – Curso Técnico de Informática	22
Analista Judiciário 02 – Área de Apoio Especializado – Psicologia	48
Analista Judiciário 02 – Área de Apoio Especializado – Serviço Social	116
Analista Judiciário 02 – Área de Apoio Especializado – Taquigrafia	3
Analista Judiciário 02 – Área Judiciária	1646
Analista Judiciário 02 – Área Judiciária – Comissário da Infância e Juventude	71
Analista Judiciário 02 – Área Judiciária – Execução Penal	23
Analista Judiciário 02 – Área Judiciária – Oficial de Justiça Avaliador	694
Analista Judiciário Especial – Área Judiciária – Contabilidade	70
TOTAL 01	3340

Nota: não foram computados os quantitativos de cargos constantes do "Quadro Suplementar de Cargos Efetivos" (Anexo VIII da Lei nº 7854/2004), assim como as aposentações dos ocupantes de tais cargos, da publicação da Lei nº 9.794/2010 até a presente data.

Quadro de Pessoal – Magistrados (Lei Complementar nº 234/2002 e alterações)	Nº
Desembargador	30
Juiz de Direito	392
Juiz de Direito Substituto (Art. 4º da Lei Complementar nº 234/2002)	20
TOTAL 02	442

Quadro de Pessoal – Servidores (Lei Complementar nº 566/2010)	Nº
--	-----------

Nº DE SERVIDOR COMISSIONADO	305
Assessor de Nível Superior	5
Assessor de Nível Superior para Assuntos de Planejamento, Orçamento e Gestão-Estratégica	2
Assessor de Nível Superior para Assuntos de Planejamento das Serventias Judiciais e-Extrajudiciais	1
Assessor de Nível Superior para Assuntos Jurídicos 01	63
Assessor de Nível Superior para Assuntos Jurídicos 02	90
Assessor de Nível Superior para Assuntos Jurídicos 03	15
Assessor Judiciário	52
Chefe de Gabinete da Corregedoria	1
Chefe de Gabinete de Desembargador	30
Chefe de Gabinete da Presidência	2
Chefe de Gabinete da Vice-Presidência	1
Coordenador	23
Diretor de Secretaria	10
Secretário	8
Secretário Geral	1
Subsecretário Geral	1
Nº DE SERVIDOR EFETIVO	479
Analista Judiciário 01 – Curso Técnico em Contabilidade	11
Analista Judiciário 01 – Curso Técnico em Edificações	7
Analista Judiciário 01 – Curso Técnico em Eletrotécnica	12
Analista Judiciário 01 – Curso Técnico em Informática	24
Analista Judiciário 01 – Curso Técnico em Mecânica	2
Analista Judiciário 01 – Curso Técnico em Telecomunicações	2
Analista Judiciário 01 –	152
Analista Judiciário 02 – Administração	28
Analista Judiciário 02 – Análise de Sistemas	13
Analista Judiciário 02 – Análise de Banco de Dados	3
Analista Judiciário 02 – Análise de Suporte	6
Analista Judiciário 02 – Arquitetura	4
Analista Judiciário 02 – Arquivologia	2
Analista Judiciário 02 – Biblioteconomia	2
Analista Judiciário 02 – Comunicação Social	4
Analista Judiciário 02 – Contabilidade	7
Analista Judiciário 02 – Direito	60
Analista Judiciário 02 – Economia	2
Analista Judiciário 02 – Enfermagem	1
Analista Judiciário 02 – Engenharia Civil	8
Analista Judiciário 02 – Engenharia Elétrica	4
Analista Judiciário 02 – Engenharia Mecânica	2
Analista Judiciário 02 – Estatística	3

Analista Judiciário 02 – Informática	4
Analista Judiciário 02 – Letras	1
Analista Judiciário 02 – Medicina do Trabalho	2
Analista Judiciário 02 – Pedagogia	1
Analista Judiciário 02 – Psicologia	6
Analista Judiciário 02 – Qualquer	40
Analista Judiciário 02 – Serviço Social	7
Analista Judiciário 02 – Taquigrafia	39
Analista Judiciário 02 – Oficial de Justiça Avaliador	20
TOTAL 03	784

Nota: não foram computados os quantitativos de cargos constantes do "Quadro Suplementar de Cargos Efetivos" (Anexo VIII da Lei nº 7854/2004), assim como as aposentações dos ocupantes de tais cargos, da publicação da Lei Complementar nº 566/2010 até a presente data.

TOTAL GERAL (01 + 02 + 03)	4566
-----------------------------------	-------------

ANEXO I - ORGANOGRAMA DO TRIBUNAL DE JUSTIÇA DO ESTADO DO ESPÍRITO SANTO

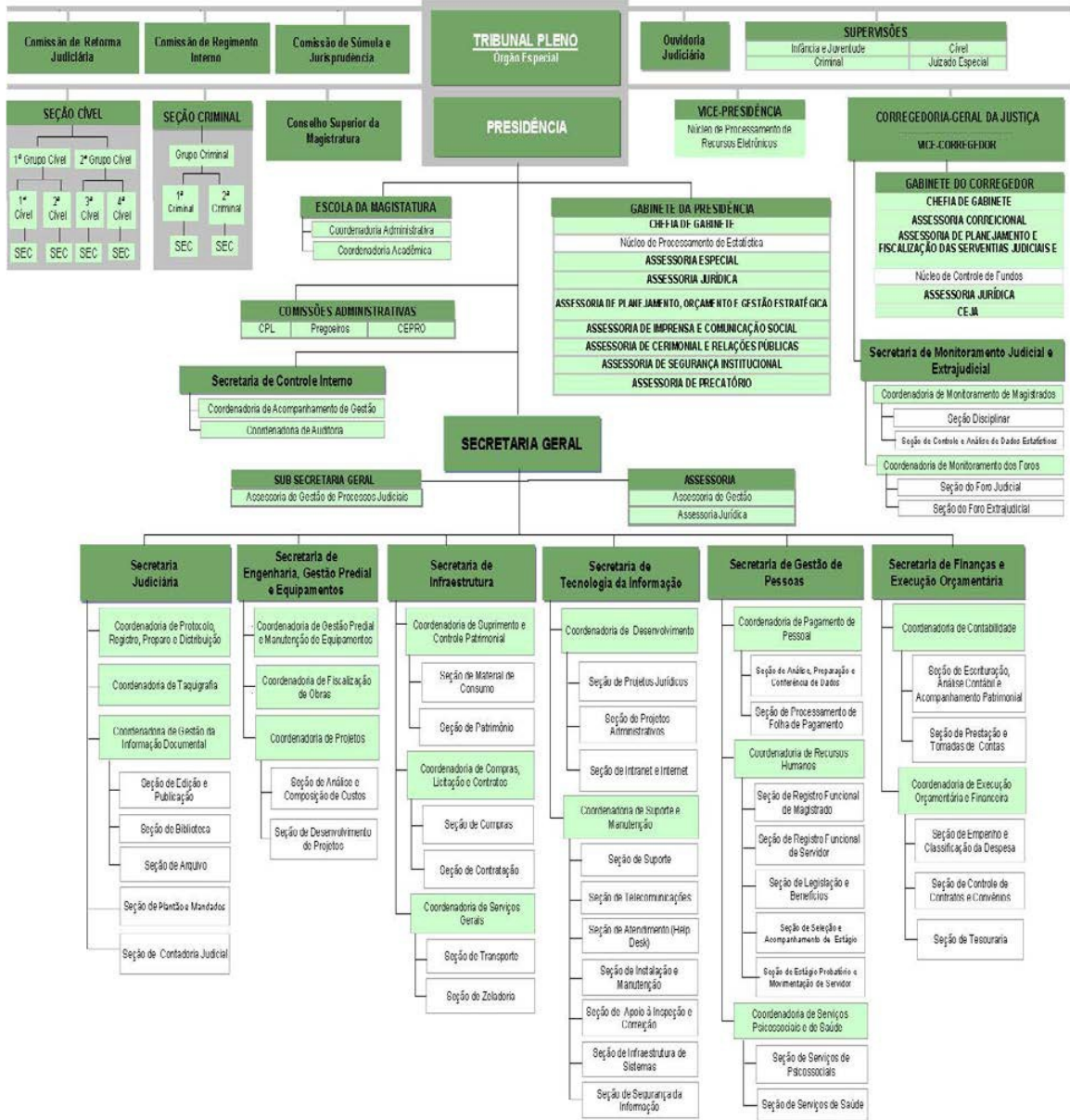

Anexo II

REESTRUTURAÇÃO DO TRIBUNAL DE JUSTIÇA DO ESTADO DO ESPÍRITO SANTO				
CARGO/CARREIRA	ESCOLARIDADE	ESPECIALIDADE	FUNÇÃO/ÁREA DE ATIVIDADE	QUANT.
PRESIDÊNCIA				
Assessor de Nível Superior para Assuntos Jurídicos 03	Ensino Superior	Direito	Assessoramento	5
Assessor Judiciário	Ensino Superior	Direito	Assessoramento	3
Assessor Judiciário	Ensino Superior	Qualquer	Assessoramento	3
Chefe de Gabinete da Presidência	Ensino Superior	Preferencialmente Direito	Chefia	2
TOTAL CARGO EM COMISSÃO				13
Chefe de Seção	Ensino Superior	Qualquer	Chefia	1
TOTAL CARGO EM COMISSÃO				1
Analista Judiciário 02	Ensino Superior	Direito	Área de apoio especializado	5
Analista Judiciário 02	Ensino Superior	Qualquer	Área administrativa	6
Analista Judiciário 01	Ensino Médio		Área administrativa	3
TOTAL CARGO EFETIVO				14
Total cargo em comissão				13
Total função gratificada				1
Total cargo efetivo				14
TOTAL PRESIDÊNCIA				28
ASSESSORIA DE PLANEJAMENTO, ORÇAMENTO E GESTÃO ESTRATÉGICA				
Assessor de Nível Superior para Assuntos de Planejamento, Orçamento e Gestão Estratégica	Ensino Superior	Economia	Assessoramento	2
TOTAL CARGO EM COMISSÃO				2
Analista Judiciário 02	Ensino Superior	Economia	Área de apoio especializado	1
Analista Judiciário 01	Ensino Médio		Área administrativa	2
TOTAL CARGO EFETIVO				3
Total cargo em comissão				2
Total cargo efetivo				3
TOTAL ASSESSORIA DE PLANEJAMENTO, ORÇAMENTO E GESTÃO ESTRATÉGICA				5
ASSESSORIA DE IMPRENSA E COMUNICAÇÃO SOCIAL				
Assessor de Nível Superior	Ensino Superior	Comunicação Social	Assessoramento	1
Assessor Judiciário	Ensino Superior	Comunicação Social	Assessoramento	2
Assessor Judiciário		Jornalista	Assessoramento	3
TOTAL CARGO EM COMISSÃO				6
Analista Judiciário 02	Ensino Superior	Comunicação Social	Área de apoio especializado	4
Analista Judiciário 01	Ensino Médio		Área administrativa	1
TOTAL CARGO EFETIVO				5
Total cargo em comissão				6
Total cargo efetivo				5
TOTAL ASSESSORIA DE IMPRENSA E COMUNICAÇÃO SOCIAL				11

CARGO/CARREIRA	ESCOLARIDADE	ESPECIALIDADE	FUNÇÃO/ÁREA DE ATIVIDADE	QUANT.
ASSESSORIA DE CERIMONIAL E RELAÇÕES PÚBLICAS				
Assessor de Nível Superior	Ensino Superior	Comunicação Social ou Relações Públicas	Assessoramento	1
TOTAL CARGO EM COMISSÃO				1
Analista Judiciário 01	Ensino Médio		Área administrativa	2
TOTAL CARGO EFETIVO				2
Total cargo em comissão				1
Total cargo efetivo				2
TOTAL ASSESSORIA DE CERIMONIAL E RELAÇÕES PÚBLICAS				3
ASSESSORIA DE SEGURANÇA INSTITUCIONAL				
Assessor de Nível Superior	Ensino Superior	Qualquer	Assessoramento	1
Assessor Judiciário	Ensino Superior	Direito	Assessoramento	1
TOTAL CARGO EM COMISSÃO				2
Analista Judiciário 01	Ensino Médio	Curso Técnico em Eletrotécnica	Área de apoio especializado	3
TOTAL CARGO EFETIVO				3
Analista Judiciário 01 - Segurança	Ensino Médio		Área administrativa	8
TOTAL QUADRO SUPLEMENTAR				8
Total cargo em comissão				2
Total cargo efetivo				3
Total quadro suplementar				8
TOTAL ASSESSORIA DE SEGURANÇA INSTITUCIONAL				13
ASSESSORIA DE PRECATÓRIO				
Assessor de Nível Superior	Ensino Superior	Qualquer	Assessoramento	1
TOTAL CARGO EM COMISSÃO				1
Analista Judiciário 02	Ensino Superior	Contabilidade	Área de apoio especializado	2
Analista Judiciário 02	Ensino Superior	Direito	Área de apoio especializado	2
Analista Judiciário 01	Ensino Médio		Área administrativa	4
TOTAL CARGO EFETIVO				8
Auxiliar Judiciário	Ensino Fundamental		Área de apoio operacional	1
TOTAL QUADRO SUPLEMENTAR				1
Total cargo em comissão				1
Total cargo efetivo				8
Total quadro suplementar				1
TOTAL ASSESSORIA DE PRECATÓRIO				10
ESCOLA DA MAGISTRATURA				
Assessor Judiciário	Ensino Superior	Administração, Direito, Pedagogia ou Licenciatura Letras	Assessoramento	2
Coordenador	Ensino Superior	Administração, Direito, Pedagogia ou Licenciatura Letras	Direção	2
TOTAL CARGO EM COMISSÃO				4
Analista Judiciário 02	Ensino Superior	Administração	Área de apoio especializado	1

CARGO/CARREIRA	ESCOLARIDADE	ESPECIALIDADE	FUNÇÃO/ÁREA DE ATIVIDADE	QUANT.	
Analista Judiciário 02	Ensino Superior	Letras	Área de apoio especializado	1	
Analista Judiciário 02	Ensino Superior	Pedagogia	Área de apoio especializado	1	
Analista Judiciário 01	Ensino Médio		Área administrativa	3	
TOTAL CARGO EFETIVO				6	
				Total cargo em comissão	4
				Total cargo efetivo	6
TOTAL ESCOLA DA MAGISTRATURA				10	
SEÇÃO DE APOIO À COMISSÃO DE REGIMENTO INTERNO, DE REFORMA JUDICIÁRIA E DE SÚMULA E JURISPRUDÊNCIA					
Chefe de Seção	Ensino Superior	Qualquer	Chefia	1	
TOTAL FUNÇÃO GRATIFICADA				1	
Analista Judiciário 01	Ensino Médio		Área administrativa	2	
TOTAL CARGO EFETIVO				2	
				Total função gratificada	1
				Total cargo efetivo	2
TOTAL SEÇÃO DE APOIO À COMISSÃO DE REGIMENTO INTERNO, DE REFORMA JUDICIÁRIA E DE SÚMULA E JURISPRUDÊNCIA				3	
SEÇÃO DE APOIO À COORDENADORIA DAS VARAS DE INFÂNCIA E JUVENTUDE					
Chefe de Seção	Ensino Superior	Qualquer	Chefia	1	
TOTAL FUNÇÃO GRATIFICADA				1	
Analista Judiciário 01	Ensino Médio		Área administrativa	2	
TOTAL CARGO EFETIVO				2	
				Total função gratificada	1
				Total cargo efetivo	2
TOTAL SEÇÃO DE APOIO À COORDENADORIA DAS VARAS DE INFÂNCIA E JUVENTUDE				3	
SEÇÃO DE APOIO À COORDENADORIA DAS VARAS CÍVEIS					
Chefe de Seção	Ensino Superior	Qualquer	Chefia	1	
TOTAL FUNÇÃO GRATIFICADA				1	
Analista Judiciário 01	Ensino Médio		Área administrativa	2	
TOTAL CARGO EFETIVO				2	
				Total função gratificada	1
				Total cargo efetivo	2
TOTAL SEÇÃO DE APOIO À COORDENADORIA DAS VARAS CÍVEIS				3	
SEÇÃO DE APOIO À COORDENADORIA DAS VARAS CRIMINAIS E DAS VARAS DE EXECUÇÃO PENAL					
Chefe de Seção	Ensino Superior	Qualquer	Chefia	1	
TOTAL FUNÇÃO GRATIFICADA				1	
Analista Judiciário 01	Ensino Médio		Área administrativa	2	
TOTAL CARGO EFETIVO				2	
				Total função gratificada	1
				Total cargo efetivo	2
TOTAL SEÇÃO DE APOIO À COORDENADORIA DAS VARAS CRIMINAIS E DAS VARAS DE EXECUÇÃO PENAL				3	
SEÇÃO DE APOIO À COORDENADORIA DOS JUIZADOS ESPECIAIS CÍVEIS E CRIMINAIS					

CARGO/CARREIRA	ESCOLARIDADE	ESPECIALIDADE	FUNÇÃO/ÁREA DE ATIVIDADE	QUANT.	
Chefe de Seção	Ensino Superior	Qualquer	Chefia	1	
TOTAL FUNÇÃO GRATIFICADA				1	
Analista Judiciário 01	Ensino Médio		Área administrativa	4	
TOTAL CARGO EFETIVO				4	
				Total função gratificada	1
				Total cargo efetivo	4
TOTAL SEÇÃO DE APOIO À COORDENADORIA DOS JUIZADOS ESPECIAIS CÍVEIS E CRIMINAIS				5	
SEÇÃO DE APOIO À COORDENADORIA DAS VARAS DE VIOLÊNCIA DOMÉSTICA E FAMILIAR CONTRA A MULHER					
Chefe de Seção	Ensino Superior	Qualquer	Chefia	1	
TOTAL FUNÇÃO GRATIFICADA				1	
Analista Judiciário 01	Ensino Médio		Área administrativa	2	
TOTAL CARGO EFETIVO				2	
				Total função gratificada	1
				Total cargo efetivo	2
TOTAL SEÇÃO DE APOIO À COORDENADORIA DAS VARAS DE VIOLÊNCIA DOMÉSTICA E FAMILIAR CONTRA A MULHER				3	
SEÇÃO DE APOIO À COMISSÃO DE SEGURANÇA INSTITUCIONAL					
Chefe de Seção	Ensino Superior	Qualquer	Chefia	1	
TOTAL FUNÇÃO GRATIFICADA				1	
Analista Judiciário 01	Ensino Médio		Área administrativa	2	
TOTAL CARGO EFETIVO				2	
				Total função gratificada	1
				Total cargo efetivo	2
TOTAL SEÇÃO DE APOIO À COMISSÃO DE SEGURANÇA INSTITUCIONAL				3	
SEÇÃO DE APOIO AO NÚCLEO PERMANENTE DE MÉTODOS CONSENSUAIS DE SOLUÇÃO DE CONFLITOS					
Chefe de Seção	Ensino Superior	Qualquer	Chefia	1	
TOTAL FUNÇÃO GRATIFICADA				1	
Analista Judiciário 01	Ensino Médio		Área administrativa	2	
TOTAL CARGO EFETIVO				2	
				Total função gratificada	1
				Total cargo efetivo	2
TOTAL SEÇÃO DE APOIO AO NÚCLEO PERMANENTE DE MÉTODOS CONSENSUAIS DE SOLUÇÃO DE CONFLITOS				3	
COMISSÕES ADMINISTRATIVAS					
Membro de Comissão (Pregão)	Ensino Superior	Qualquer	Membro de Comissão	6	
Presidente da Comissão Permanente de Licitação (CPL)	Ensino Superior	Qualquer	Presidente Comissão	2	
Pregoeiro	Ensino Superior	Qualquer	Pregoeiro	2	
Membro de Comissão (CLP)	Ensino Superior	Qualquer	Membro de Comissão	6	
TOTAL GRATIFICAÇÃO ESPECIAL POR PARTICIPAÇÃO EM COMISSÃO DE LICITAÇÃO E PREGÃO				16	
Membro de Comissão (CEPRO)			Membro de Comissão	11	

CARGO/CARREIRA	ESCOLARIDADE	ESPECIALIDADE	FUNÇÃO/ÁREA DE ATIVIDADE	QUANT.
Presidente de Comissão de Enquadramento e Promoção (CEPRO)			Presidente Comissão	1
TOTAL FUNÇÃO GRATIFICADA				12
Total gratificação especial por participação em comissão de licitação e pregão				16
Total função gratificada				12
TOTAL COMISSÕES ADMINISTRATIVAS				28
NÚCLEO DE PROCESSAMENTO DE RECURSOS ELETRÔNICOS				
Chefe de Seção	Ensino Superior	Direito	Chefia	1
TOTAL FUNÇÃO GRATIFICADA				1
Analista Judiciário 02	Ensino Superior	Direito	Área de apoio especializado	2
Analista Judiciário 01	Ensino Médio		Área administrativa	2
TOTAL CARGO EFETIVO				4
Total função gratificada				1
Total cargo efetivo				4
TOTAL NÚCLEO DE PROCESSAMENTO DE RECURSOS ELETRÔNICOS				5
NÚCLEO DE PROCESSAMENTO DE ESTATÍSTICA				
Chefe de Seção	Ensino Superior	Estatística ou Matemática	Chefia	1
TOTAL FUNÇÃO GRATIFICADA				1
Analista Judiciário 02	Ensino Superior	Estatística	Área de apoio especializado	2
Analista Judiciário 02	Ensino Superior	Qualquer	Área administrativa	1
Analista Judiciário 01	Ensino Médio		Área administrativa	2
TOTAL CARGO EFETIVO				5
Total função gratificada				1
Total cargo efetivo				5
TOTAL NÚCLEO DE PROCESSAMENTO DE ESTATÍSTICA				6
SECRETARIA DE CONTROLE INTERNO				
Assessor Judiciário	Ensino Superior	Administração, Direito ou Informática	Assessoramento	2
Assessor Judiciário	Ensino Superior	Administração, Contabilidade, Direito, Engenharia Civil ou Informática	Assessoramento	1
Coordenador	Ensino Superior	Administração, Contabilidade ou Direito	Direção	1
Coordenador	Ensino Superior	Administração ou Direito	Direção	1
Secretário	Ensino Superior	Direito	Direção	1
TOTAL CARGO EM COMISSÃO				6
Analista Judiciário 02	Ensino Superior	Administração	Área de apoio especializado	3
Analista Judiciário 02	Ensino Superior	Contabilidade	Área de apoio especializado	2
Analista Judiciário 02	Ensino Superior	Direito	Área de apoio especializado	2
Analista Judiciário 02	Ensino Superior	Engenharia Civil	Área de apoio especializado	1
Analista Judiciário 01	Ensino Médio		Área administrativa	2
TOTAL CARGO EFETIVO				10

CARGO/CARREIRA	ESCOLARIDADE	ESPECIALIDADE	FUNÇÃO/ÁREA DE ATIVIDADE	QUANT.
			Total cargo em comissão	6
			Total cargo efetivo	10
TOTAL SECRETARIA DE CONTROLE INTERNO				16
VICE-PRESIDÊNCIA				
Assessor de Nivel Superior para Assuntos Jurídicos 01	Ensino Superior	Direito	Assessoramento	2
Assessor de Nivel Superior para Assuntos Jurídicos 03	Ensino Superior	Direito	Assessoramento	3
Chefe de Gabinete da Vice-Presidência	Ensino Superior	Preferencialmente em Direito	Chefia	1
TOTAL CARGO EM COMISSÃO				6
Assistente de Gabinete de Desembargador	Ensino Superior	Direito	Assessoramento	2
TOTAL FUNÇÃO GRATIFICADA				2
			Total cargo em comissão	6
			Total função gratificada	2
TOTAL VICE-PRESIDÊNCIA				8
CORREGEDORIA-GERAL DA JUSTIÇA				
Assessor de Nivel Superior para Assuntos Jurídicos 03	Ensino Superior	Direito	Assessoramento	5
Assessor de Nivel Superior para Assuntos de Planejamento das Serventias Judiciais e Extrajudiciais	Ensino Superior	Administração, Contabilidade ou Economia	Assessoramento	1
Assessor de Nivel Superior para Assuntos Jurídicos 01	Ensino Superior	Direito	Assessoramento	1
Chefe de Gabinete da Corregedoria	Ensino Superior	Preferencialmente Direito	Chefia	1
Coordenador	Ensino Superior	Direito	Direção	2
Coordenador	Ensino Superior	Psicologia ou Serviço Social	Direção	1
Secretário	Ensino Superior	Administração ou Direito	Direção	1
TOTAL CARGO EM COMISSÃO				12
Chefe de Seção	Ensino Superior	Administração, Contabilidade ou Economia	Chefia	1
Chefe de Seção	Ensino Superior	Estatística	Chefia	1
Chefe de Seção	Ensino Superior	Qualquer	Chefia	4
TOTAL FUNÇÃO GRATIFICADA				6
Analista Judiciário 02	Ensino Superior	Administração	Área de apoio especializado	1
Analista Judiciário 02	Ensino Superior	Direito	Área de apoio especializado	2
Analista Judiciário 02	Ensino Superior	Estatística	Área de apoio especializado	1
Analista Judiciário 02	Ensino Superior	Informática	Área de apoio especializado	1
Analista Judiciário 02	Ensino Superior	Qualquer	Área administrativa	9
Analista Judiciário 02	Ensino Superior	Psicologia	Área de apoio especializado	2

CARGO/CARREIRA	ESCOLARIDADE	ESPECIALIDADE	FUNÇÃO/ÁREA DE ATIVIDADE	QUANT.
Analista Judiciário 02	Ensino Superior	Serviço Social	Área de apoio especializado	2
Analista Judiciário 01	Ensino Médio		Área administrativa	17
TOTAL CARGO EFETIVO				35
Auxiliar Judiciário	Ensino Fundamental		Área de apoio operacional	1
TOTAL QUADRO SUPLEMENTAR				1
Total cargo em comissão				12
Total função gratificada				6
Total cargo efetivo				35
Total quadro suplementar				1
TOTAL CORREGEDORIA-GERAL DA JUSTIÇA				54
GABINETE DE DESEMBARGADOR (26)				
Chefe de Gabinete de Desembargador	Ensino Médio	-	Chefia	30
Assessor de Nivel Superior para Assuntos Jurídicos 02 (03 por Gabinete)	Ensino Superior	Direito	Assessoramento	90
Assessor de Nivel Superior para Assuntos Jurídicos 01 (02 por Gabinete)	Ensino Superior	Direito	Assessoramento	60
TOTAL CARGO EM COMISSÃO				180
Assistente de Gabinete de Desembargador (02 por Gabinete)	Ensino Superior	Direito	Assessoramento	60
TOTAL FUNÇÃO GRATIFICADA				60
Total cargo em comissão				180
Total função gratificada				60
TOTAL GABINETE DE DESEMBARGADOR (26)				240
OUVIDORIA JUDICIÁRIA				
Chefe de Seção	Ensino Superior	Direito	Chefia	1
				1
Analista Judiciário 02	Ensino Superior	Direito	Área de apoio especializado	1
Analista Judiciário 02	Ensino Superior	Administração	Área de apoio especializado	1
Analista Judiciário 01	Ensino Médio		Área administrativa	1
TOTAL CARGO EFETIVO				3
Auxiliar Judiciário	Ensino Fundamental		Área de apoio operacional	1
TOTAL QUADRO SUPLEMENTAR				1
Total função gratificada				1
Total cargo efetivo				3
Total quadro suplementar				1
TOTAL OUVIDORIA JUDICIÁRIA				5
CÂMARAS				
Assessor Judiciário	Ensino Superior	Direito	Assessoramento	10
Diretor de Secretaria	Ensino Superior	Direito	Direção	10
TOTAL CARGO EM COMISSÃO				20

CARGO/CARREIRA	ESCOLARIDADE	ESPECIALIDADE	FUNÇÃO/ÁREA DE ATIVIDADE	QUANT.
Assistente de Secretaria de Câmara	Ensino Superior	Direito	Chefia	20
TOTAL FUNÇÃO GRATIFICADA				20
Analista Judiciário 02	Ensino Superior	Direito	Área de apoio especializado	30
Analista Judiciário 01	Ensino Médio		Área administrativa	36
TOTAL CARGO EFETIVO				66
Auxiliar Judiciário	Ensino Fundamental		Área de apoio operacional	4
TOTAL QUADRO SUPLEMENTAR				4
Total cargo em comissão				20
Total função gratificada				20
Total cargo efetivo				66
Total quadro suplementar				4
TOTAL CÂMARAS				110
SECRETARIA GERAL				
Assessor Judiciário	Ensino Superior	Qualquer	Assessoramento	3
Assessor de Nível Superior	Ensino Superior	Administração ou Direito	Assessoramento	1
Assessor de Nível Superior para Assuntos Jurídicos 03	Ensino Superior	Direito	Assessoramento	1
Assessor de Nível Superior para Assuntos Jurídicos 02	Ensino Superior	Direito	Assessoramento	1
Secretário Geral	Ensino Superior	Direito	Direção	1
Sub-Secretário Geral	Ensino Superior	Direito	Direção	1
TOTAL CARGO EM COMISSÃO				8
Analista Judiciário 02	Ensino Superior	Qualquer	Área administrativa	2
Analista Judiciário 02	Ensino Superior	Administração	Área de apoio especializado	2
Analista Judiciário 02	Ensino Superior	Direito	Área de apoio especializado	1
Analista Judiciário 01	Ensino Médio		Área administrativa	4
TOTAL CARGO EFETIVO				9
Auxiliar Judiciário	Ensino Fundamental		Área de apoio operacional	1
TOTAL QUADRO SUPLEMENTAR				1
Gestor de Contratos	Ensino Médio			70
TOTAL GRATIFICAÇÃO ESPECIAL				70
Total cargo em comissão				8
Total cargo efetivo				9
Total quadro suplementar				1
Total gratificação especial				70
TOTAL SECRETARIA GERAL				88
SECRETARIA JUDICIÁRIA				
Assessor Judiciário	Ensino Superior	Administração ou Direito	Assessoramento	1
Assessor Judiciário	Ensino Superior	Direito	Assessoramento	1
Assessor Judiciário	Ensino Superior	Qualquer	Assessoramento	2
Coordenador	Ensino Superior	Direito	Direção	1

CARGO/CARREIRA	ESCOLARIDADE	ESPECIALIDADE	FUNÇÃO/ÁREA DE ATIVIDADE	QUANT.
Coordenador	Ensino Superior	Qualquer	Direção	2
Secretário	Ensino Superior	Direito	Direção	1
TOTAL CARGO EM COMISSÃO				8
Chefe de Seção	Ensino Superior	Contabilidade	Chefia	1
Chefe de Seção	Ensino Superior	Direito	Chefia	1
Chefe de Seção	Ensino Superior	Qualquer	Chefia	4
Revisor	Ensino Superior	Taquigrafia	Revisão	12
TOTAL FUNÇÃO GRATIFICADA				18
Analista Judiciário 02	Ensino Superior	Administração	Área de apoio especializado	1
Analista Judiciário 02	Ensino Superior	Arquivologia	Área de apoio especializado	2
Analista Judiciário 02	Ensino Superior	Biblioteconomia	Área de apoio especializado	2
Analista Judiciário 02	Ensino Superior	Contabilidade	Área de apoio especializado	1
Analista Judiciário 02	Ensino Superior	Direito	Área de apoio especializado	5
Analista Judiciário 02	Ensino Superior	Qualquer	Área administrativa	4
Analista Judiciário 02	Ensino Superior	Taquigrafia	Área de apoio especializado	39
Analista Judiciário 02 - Oficial de Justiça Avaliador	Ensino Superior	Direito	Área de apoio especializado	20
Analista Judiciário 01	Ensino Médio	Curso Técnico em Contabilidade	Área de apoio especializado	2
Analista Judiciário 01	Ensino Médio		Área administrativa	22
TOTAL CARGO EFETIVO				98
Auxiliar Judiciário	Ensino Fundamental		Área de apoio operacional	12
TOTAL SUPLEMENTAR				12
			Total cargo em comissão	8
			Total função gratificada	18
			Total cargo efetivo	98
			Total quadro suplementar	12
TOTALSECRETARIA JUDICIÁRIA				124
SECRETARIA DE ENGENHARIA, GESTÃO PREDIAL E MANUTENÇÃO DE EQUIPAMENTOS				
Assessor Judiciário	Ensino Superior	Administração, Arquitetura, Direito ou Engenharia	Assessoramento	1
Assessor Judiciário	Ensino Superior	Administração, Arquitetura ou Engenharia	Assessoramento	2
Assessor Judiciário	Ensino Superior	Arquitetura ou Engenharia	Assessoramento	1
Coordenador	Ensino Superior	Arquitetura ou Engenharia	Direção	1
Coordenador	Ensino Superior	Engenharia	Direção	2
Secretário	Ensino Superior	Arquitetura ou Engenharia	Direção	1
TOTAL CARGO EM COMISSÃO				8
Chefe de Seção	Ensino Superior	Arquitetura ou Engenharia	Chefia	1
Chefe de Seção	Ensino Superior	Engenharia	Chefia	1

CARGO/CARREIRA	ESCOLARIDADE	ESPECIALIDADE	FUNÇÃO/ÁREA DE ATIVIDADE	QUANT.	
TOTAL FUNÇÃO GRATIFICADA				2	
Analista Judiciário 02	Ensino Superior	Administração	Área de apoio especializado	1	
Analista Judiciário 02	Ensino Superior	Arquitetura	Área de apoio especializado	4	
Analista Judiciário 02	Ensino Superior	Engenharia Civil	Área de apoio especializado	7	
Analista Judiciário 02	Ensino Superior	Engenharia Elétrica	Área de apoio especializado	4	
Analista Judiciário 02	Ensino Superior	Engenharia Mecânica	Área de apoio especializado	2	
Analista Judiciário 01	Ensino Médio	Curso Técnico em Edificações	Área de apoio especializado	7	
Analista Judiciário 01	Ensino Médio	Curso Técnico em Eletrotécnica	Área de apoio especializado	5	
Analista Judiciário 01	Ensino Médio	Curso Técnico em Mecânica	Área de apoio especializado	1	
Analista Judiciário 01	Ensino Médio	Curso Técnico em Telecomunicações	Área de apoio especializado	2	
Analista Judiciário 01	Ensino Médio		Área administrativa	1	
TOTAL CARGO EFETIVO				34	
				Total cargo em comissão	8
				Total função gratificada	2
				Total cargo efetivo	34
TOTAL SECRETARIA DE ENGENHARIA, GESTÃO PREDIAL E MANUTENÇÃO DE EQUIPAMENTOS				44	
SECRETARIA DE INFRAESTRUTURA					
Assessor Judiciário	Ensino Superior	Administração, Contabilidade, Direito, Engenharia ou Economia	Assessoramento	2	
Assessor Judiciário	Ensino Superior	Administração, Contabilidade, Engenharia ou Economia	Assessoramento	1	
Assessor Judiciário	Ensino Superior	Qualquer	Assessoramento	1	
Coordenador	Ensino Superior	Administração, Contabilidade, Engenharia ou Economia	Direção	2	
Coordenador	Ensino Superior	Qualquer	Direção	1	
Secretário	Ensino Superior	Administração, Contabilidade, Economia ou Engenharia	Direção	1	
TOTAL CARGO EM COMISSÃO				8	
Chefe de Seção	Ensino Superior	Direito	Chefia	1	
Chefe de Seção	Ensino Superior	Qualquer	Chefia	5	
TOTAL FUNÇÃO GRATIFICADA				6	
Analista Judiciário 02	Ensino Superior	Administração	Área de apoio especializado	9	
Analista Judiciário 02	Ensino Superior	Direito	Área de apoio especializado	4	
Analista Judiciário 02	Ensino Superior	Qualquer	Área administrativa	3	
Analista Judiciário 01	Ensino Médio	Curso Técnico em Eletrotécnica	Área de apoio especializado	4	
Analista Judiciário 01	Ensino Médio	Curso Técnico em Mecânica	Área de apoio especializado	1	
Analista Judiciário 01	Ensino Médio		Área administrativa	15	
TOTAL CARGO EFETIVO				36	

CARGO/CARREIRA	ESCOLARIDADE	ESPECIALIDADE	FUNÇÃO/ÁREA DE ATIVIDADE	QUANT.
Analista Judiciário 01 - Segurança	Ensino Médio		Área administrativa	11
Auxiliar Judiciário	Ensino Fundamental		Área de apoio operacional	22
Auxiliar Judiciário - Comunicação	Ensino Fundamental		Área de apoio operacional	6
TOTAL QUADRO SUPLEMENTAR				39
Total cargo em comissão				8
Total função gratificada				6
Total cargo efetivo				36
Total quadro suplementar				39
TOTAL SECRETARIA DE INFRAESTRUTURA				89
SECRETARIA DE TECNOLOGIA DA INFORMAÇÃO				
Assessor Judiciário	Ensino Superior	Administração, Direito, Ciência da Computação, Sistemas da Informação, Engenharia da Computação ou Administração com pós-graduação em Informática	Assessoramento	3
Coordenador	Ensino Superior	Ciência da Computação, Sistemas da Informação, Engenharia da Computação ou Administração com pós-graduação em Informática	Direção	2
Secretário	Ensino Superior	Ciência da Computação, Sistemas da Informação, Engenharia da Computação ou Administração com pós-graduação em Informática	Direção	1
TOTAL CARGO EM COMISSÃO				6
Chefe de Seção	Ensino Superior	Análise de Sistemas	Chefia	3
Chefe de Seção	Ensino Superior	Análise de Banco de Dados ou Análise de Suporte	Chefia	2
Chefe de Seção	Ensino Superior	Informática	Chefia	3
Chefe de Seção	Ensino Superior	Análise de Suporte	Chefia	2
TOTAL FUNÇÃO GRATIFICADA				10
Analista Judiciário 02	Ensino Superior	Administração	Área de apoio especializado	1
Analista Judiciário 02	Ensino Superior	Análise de Banco de Dados	Área de apoio especializado	3
Analista Judiciário 02	Ensino Superior	Análise de Suporte	Área de apoio especializado	6
Analista Judiciário 02	Ensino Superior	Análise de Sistemas	Área de apoio especializado	13
Analista Judiciário 02	Ensino Superior	Informática	Área de apoio especializado	3
Analista Judiciário 01	Ensino Médio	Curso Técnico em Informática	Área de apoio especializado	24
Analista Judiciário 01	Ensino Médio		Área Administrativa	1
TOTAL CARGO EFETIVO				51
Auxiliar Judiciário	Ensino Fundamental		Área de apoio operacional	1

CARGO/CARREIRA	ESCOLARIDADE	ESPECIALIDADE	FUNÇÃO/ÁREA DE ATIVIDADE	QUANT.
TOTAL QUADRO SUPLEMENTAR				1
Total cargo em comissão				6
Total função gratificada				10
Total cargo efetivo				51
Total quadro suplementar				1
TOTAL SECRETARIA DE TECNOLOGIA DA INFORMAÇÃO				68
SECRETARIA DE GESTÃO DE PESSOAS				
Assessor Judiciário	Ensino Superior	Administração ou Direito	Assessoramento	2
Assessor Judiciário	Ensino Superior	Administração, Contabilidade, Direito ou Economia	Assessoramento	1
Assessor Judiciário	Ensino Superior	Administração, Direito, Psicologia ou Serviço Social	Assessoramento	1
Coordenador	Ensino Superior	Administração ou Direito	Direção	1
Coordenador	Ensino Superior	Administração, Contabilidade, Direito ou Economia	Direção	1
Coordenador	Ensino Superior	Psicologia ou Serviço Social	Direção	1
Secretário	Ensino Superior	Administração ou Direito	Direção	1
TOTAL CARGO EM COMISSÃO				8
Chefe de Seção	Ensino Superior	Administração	Chefia	2
Chefe de Seção	Ensino Superior	Direito	Chefia	1
Chefe de Seção	Ensino Superior	Enfermagem, Medicina do Trabalho, Assistente Social ou Psicólogo	Chefia	1
Chefe de Seção	Ensino Superior	Qualquer	Chefia	4
Chefe de Seção	Ensino Superior	Serviço Social	Chefia	1
TOTAL FUNÇÃO GRATIFICADA				9
Analista Judiciário 02	Ensino Superior	Administração	Área de apoio especializado	2
Analista Judiciário 02	Ensino Superior	Direito	Área de apoio especializado	3
Analista Judiciário 02	Ensino Superior	Enfermagem	Área de apoio especializado	1
Analista Judiciário 02	Ensino Superior	Medicina do Trabalho	Área de apoio especializado	2
Analista Judiciário 02	Ensino Superior	Qualquer	Área administrativa	15
Analista Judiciário 02	Ensino Superior	Serviço Social	Área de apoio especializado	5
Analista Judiciário 02	Ensino Superior	Psicologia	Área de apoio especializado	4
Analista Judiciário 01	Ensino Médio	Curso Técnico em Contabilidade	Área de apoio especializado	4
Analista Judiciário 01	Ensino Médio		Área administrativa	17
TOTAL CARGO EFETIVO				53
Auxiliar Judiciário	Ensino Fundamental		Apoio Operacional	8
TOTAL QUADRO SUPLEMENTAR				8
Total cargo em comissão				8
Total função gratificada				9
Total cargo efetivo				53
Total quadro suplementar				8
TOTAL SECRETARIA DE GESTÃO DE PESSOAS				78

CARGO/CARREIRA	ESCOLARIDADE	ESPECIALIDADE	FUNÇÃO/ÁREA DE ATIVIDADE	QUANT.
SECRETARIA DE FINANÇAS E EXECUÇÃO ORÇAMENTÁRIA				
Assessor Judiciário	Ensino Superior	Administração, Contabilidade ou Economia	Assessoramento	2
Assessor Judiciário	Ensino Superior	Contabilidade	Assessoramento	1
Coordenador	Ensino Superior	Administração, Contabilidade ou Economia	Direção	1
Coordenador	Ensino Superior	Contabilidade	Direção	1
Secretário	Ensino Superior	Administração, Contabilidade ou Economia	Direção	1
TOTAL CARGO EM COMISSÃO				6
Chefe de Seção	Ensino Superior	Administração, Contabilidade ou Direito	Chefia	1
Chefe de Seção	Ensino Superior	Administração ou Contabilidade	Chefia	1
Chefe de Seção	Ensino Superior	Administração ou Direito	Chefia	1
Chefe de Seção	Ensino Superior	Contabilidade	Chefia	1
Chefe de Seção	Ensino Superior	Contabilidade ou Economia	Chefia	1
TOTAL FUNÇÃO GRATIFICADA				5
Analista Judiciário 02	Ensino Superior	Administração	Área de apoio especializado	6
Analista Judiciário 02	Ensino Superior	Contabilidade	Área de apoio especializado	2
Analista Judiciário 02	Ensino Superior	Direito	Área de apoio especializado	3
Analista Judiciário 02	Ensino Superior	Economia	Área de apoio especializado	1
Analista Judiciário 01	Ensino Médio	Curso Técnico em Contabilidade	Área de apoio especializado	5
Analista Judiciário 01	Ensino Médio		Área administrativa	2
TOTAL CARGO EFETIVO				19
Auxiliar Judiciário	Ensino Fundamental		Área de apoio operacional	2
TOTAL QUADRO SUPLEMENTAR				2
Total cargo em comissão				6
Total função gratificada				5
Total cargo efetivo				19
Total quadro suplementar				2
TOTAL SECRETARIA DE FINANÇAS E EXECUÇÃO ORÇAMENTÁRIA				32

Chefe de Gabinete da Vice-Presidência	1
Coordenador	23
Diretor de Secretaria	10
Secretário	8
Secretário Geral	1
Sub-Secretário Geral	1
Nº DE SERVIDOR EFETIVO	482
Analista Judiciário 01 - Curso Técnico em Contabilidade	11
Analista Judiciário 01 - Curso Técnico em Edificações	7
Analista Judiciário 01 - Curso Técnico em Eletrotécnica	12
Analista Judiciário 01 - Curso Técnico em Informática	24
Analista Judiciário 01 - Curso Técnico em Mecânica	2
Analista Judiciário 01 - Curso Técnico em Telecomunicações	2
Analista Judiciário 01	155
Analista Judiciário 02 - Administração	28
Analista Judiciário 02 - Análise de Sistemas	13
Analista Judiciário 02 - Análise de Banco de Dados	3
Analista Judiciário 02 - Análise de Suporte	6
Analista Judiciário 02 - Arquitetura	4
Analista Judiciário 02 - Arquivologia	2
Analista Judiciário 02 - Biblioteconomia	2
Analista Judiciário 02 - Comunicação Social	4
Analista Judiciário 02 - Contabilidade	7
Analista Judiciário 02 - Direito	60
Analista Judiciário 02 - Economia	2
Analista Judiciário 02 - Enfermagem	1
Analista Judiciário 02 - Engenharia Civil	8
Analista Judiciário 02 - Engenharia Elétrica	4
Analista Judiciário 02 - Engenharia Mecânica	2
Analista Judiciário 02 - Estatística	3
Analista Judiciário 02 - Informática	4
Analista Judiciário 02 - Letras	1
Analista Judiciário 02 - Medicina do Trabalho	2
Analista Judiciário 02 - Pedagogia	1
Analista Judiciário 02 - Psicologia	6
Analista Judiciário 02 - Qualquer	40
Analista Judiciário 02 - Serviço Social	7
Analista Judiciário 02 - Taquigrafia	39
Analista Judiciário 02 - Oficial de Justiça Avaliador	20
TOTAL 03	787

Nota: não foram computados os quantitativos de cargos constantes do "Quadro Suplementar de Cargos Efetivos" (Anexo VIII da Lei nº 7854/2004), assim como as aposentagens dos ocupantes de tais cargos, da publicação da Lei Complementar nº 566/2010 até a presente data.

TOTAL GERAL (01 + 02+ 03)	4574
----------------------------------	-------------

QUANTITATIVO GERAL - MEMBROS DO PODER JUDICIÁRIO DO ESTADO DO ESPÍRITO SANTO

Quadro de Pessoal - Servidores (Lei Complementar nº 234/2002 e alterações)	Nº
Nº DE SERVIDOR COMISSIONADO	617
Assessor de Juiz	464
Chefe do Setor de Contabilidade	84
Secretário de Gestão de Foro	69
Nº DE SERVIDOR EFETIVO	2728
Analista Judiciário 01 - Área Administrativa	30
Analista Judiciário 02 - Área de Apoio Especializado - Curso Técnico de Informática	22
Analista Judiciário 02 - Área de Apoio Especializado - Psicologia	62
Analista Judiciário 02 - Área de Apoio Especializado - Serviço Social	109
Analista Judiciário 02 - Área de Apoio Especializado - Taquigrafia	3
Analista Judiciário 02 - Área Judiciária	1646
Analista Judiciário 02 - Área Judiciária - Comissário da Infância e Juventude	71
Analista Judiciário 02 - Área Judiciária - Execução Penal	23
Analista Judiciário 02 - Área Judiciária - Oficial de Justiça Avaliador	692
Analista Judiciário Especializado - Contabilidade	70
TOTAL 01	3345

Nota: não foram computados os quantitativos de cargos constantes do "Quadro Suplementar de Cargos Efetivos" (Anexo VIII da Lei nº 7854/2004), assim como as aposentações dos ocupantes de tais cargos, da publicação da Lei nº 9.794/2010 até a presente data.

Quadro de Pessoal - Magistrados (Lei Complementar nº 234/2002 e alterações)	Nº
Desembargador	30
Juiz de Direito	392
TOTAL 02	442

Quadro de Pessoal - Servidores (Lei Complementar nº 566/2010)	Nº
Nº DE SERVIDOR COMISSIONADO	305
Assessor de Nível Superior	5
Assessor de Nível Superior para Assuntos de Planejamento, Orçamento e Gestão Estratégica	2
Assessor de Nível Superior para Assuntos de Planejamento das Serventias Judiciais e Extrajudiciais	1
Assessor de Nível Superior para Assuntos Jurídicos 01	63
Assessor de Nível Superior para Assuntos Jurídicos 02	91
Assessor de Nível Superior para Assuntos Jurídicos 03	14
Assessor Judiciário	52
Chefe de Gabinete da Corregedoria	1
Chefe de Gabinete de Desembargador	30
Chefe de Gabinete da Presidência	2