

PODER JUDICIÁRIO
TRIBUNAL DE JUSTIÇA DO ESTADO DO ESPÍRITO SANTO
Secretaria Judiciária
Coordenadoria de Protocolo, Registro e Distribuição

PETICIONAMENTO EM PLANTÃO JUDICIÁRIO DE SEGUNDO GRAU

**- SISTEMA DE GERENCIAMENTO DE PROCESSOS DE
SEGUNDA INSTÂNCIA -**

Vitória, 10 de dezembro de 2020

PODER JUDICIÁRIO
TRIBUNAL DE JUSTIÇA DO ESTADO DO ESPÍRITO SANTO
Secretaria Judiciária
Coordenadoria de Protocolo, Registro e Distribuição

Índice

Petição inicial.....	3
1. PARA GERAR PROTOCOLO DE INICIAL EM PROCESSO DE PLANTÃO.....	3
1.1. Classe de segundo grau.....	3
1.2. Número de origem, se houver.....	4
1.3. Valor da causa.....	5
1.4. Observação.....	6
1.5 Prioridades.....	6
1.6 Número da guia.....	7
1.7 Volume e páginas.....	8
1.8 Assunto.....	8
2. PARA GERAR NÚMERO DE PROCESSO E DISTRIBUIÇÃO/REDISTRIBUIÇÃO.....	10
2.1 Partes e advogados.....	10
2.2 Volumes do processo.....	10
2.3 Selecionar segredo de justiça.....	11
2.4 Desembargador de plantão.....	12
2.5 Competência.....	12
2.6 Emissão de etiquetas.....	13
Sendo petição de juntada em processo já cadastrado no sistema de segunda instância.....	17
3. PARA GERAR PROTOCOLO DE PETIÇÃO DE JUNTADA APRESENTADA NO PLANTÃO EM PROCESSO JÁ EXISTENTE NO SISTEMA.....	17
3.1 Protocolo de juntada em processos já existentes no sistema de segunda instância.....	17
4. PROTOCOLO COMO EXPEDIENTE NO PLANTÃO PARA PETIÇÕES DE JUNTADA EM PROCESSO PJE.....	20
5. CADASTRO DE PARTES.....	21

PODER JUDICIÁRIO
TRIBUNAL DE JUSTIÇA DO ESTADO DO ESPÍRITO SANTO
Secretaria Judiciária
Coordenadoria de Protocolo, Registro e Distribuição

Sendo petição inicial:

1. PARA GERAR NÚMERO DE PROTOCOLO EM INICIAL EM PROCESSO DE PLANTÃO

(antes de gerar número judicial, necessário registrar e gerar protocolo):

Selecione Cadastro/processo no Plantão:

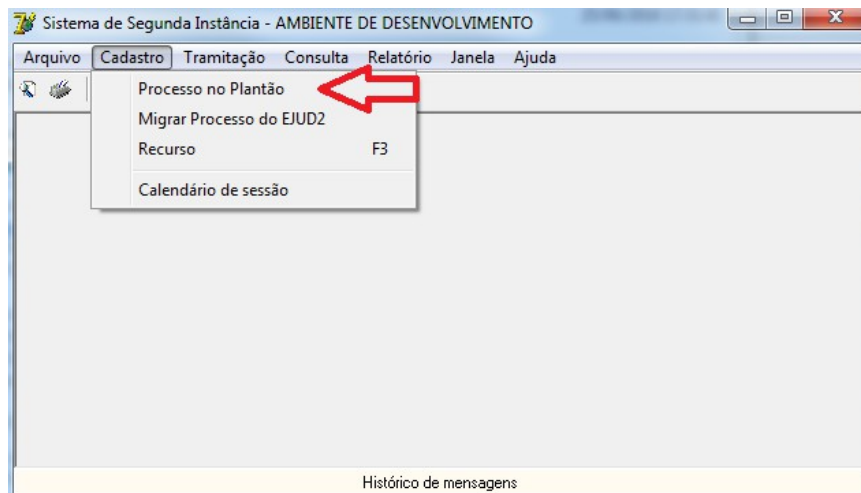

Na próxima tela, já virá selecionada a opção "petição inicial", sendo necessário o preenchimento dos campos:

1.1 Classe de segundo grau (caso necessário, selecione filtrar para localização da classe, segundo taxonomia CNJ ou consulte https://www.cnj.jus.br/sgt/consulta_publica_classes.php)

PODER JUDICIÁRIO
TRIBUNAL DE JUSTIÇA DO ESTADO DO ESPÍRITO SANTO
Secretaria Judiciária
Coordenadoria de Protocolo, Registro e Distribuição

1.2 Número de origem, se houver. Nesta opção, via de regra será, no primeiro campo (campo que indica o sistema dos processos de origem), "primeiro grau".

Caso seja uma petição inicial de um processo da Vara de execuções penais, deverá ser selecionada a opção "siep" ou "Seeu". Em alguns casos (como execuções fiscais, por exemplo) poderá ser a opção "projudi" ou "Pje".

Via de regra, os processos "nascidos" no sistema projudi possuem numeração final diferente (ex.: 0347, que no sistema de primeiro grau corresponde ao código de comarca 0024), excetuando-se aquele "migrados".

O número de origem, vale dizer, se faz necessário quando do preenchimento, já que o sistema irá automaticamente preencher dados como: Vara de origem, em alguns casos o valor da causa, nº do processo originário, assunto principal, classe de primeiro grau. Além disso, alguns recursos terão a sua numeração final com identificação da Comarca do processo originário. Após incluir o número, aperte a seta verde.

PODER JUDICIÁRIO
TRIBUNAL DE JUSTIÇA DO ESTADO DO ESPÍRITO SANTO
Secretaria Judiciária
Coordenadoria de Protocolo, Registro e Distribuição

Cadastro de Protocolo

TIPO DE DOCUMENTO

- Expediente
- Petição inicial
- Petição de juntada

Mostrar : Cadastrados / Alterados Últimos Filtrados Novo registro

Número do Protocolo: _____ Data de Cadastro: _____ TSC-Nova

Classe de segundo grau :
307 Habeas Corpus - PROCESSO CRIMINAL [307]

Origem: Primeiro Grau 0003902-93.2014.8.08.0026

Comarca de Origem 26 COMARCA DE ITAPEMIRIM
Classe de 1º Grau 1283 Ação Penal - Procedimento Ordinário

Valor da Causa R\$ 0,00 Nº de Volumes Nº de Páginas

Órgão Origem: 975 REQUERENTE EXTERNO

Observação: OAB/ES 00000 com 02 cópias

1.3 Valor da causa, se houver. Não havendo, colocar "0" para seguir adiante.

Cadastro de Protocolo

TIPO DE DOCUMENTO

- Expediente
- Petição inicial
- Petição de juntada

Mostrar : Cadastrados / Alterados Últimos Filtrados Novo registro

Número do Protocolo: _____ Data de Cadastro: _____ TSC-Nova

Classe de segundo grau :
307 Habeas Corpus - PROCESSO CRIMINAL [307]

Origem: Primeiro Grau 0003902-93.2014.8.08.0026

Comarca de Origem 26 COMARCA DE ITAPEMIRIM
Classe de 1º Grau 1283 Ação Penal - Procedimento Ordinário

Valor da Causa R\$ 0,00 Nº de Volumes Nº de Páginas

Órgão Origem: 975 REQUERENTE EXTERNO

Observação: OAB/ES 00000 com 02 cópias

CUSTAS: Ass. Judiciária Isento Sem Guia Com Guia Nº da Guia: _____

Etiquetas: 2

Status: incluindo novo registro

PODER JUDICIÁRIO
TRIBUNAL DE JUSTIÇA DO ESTADO DO ESPÍRITO SANTO
Secretaria Judiciária
Coordenadoria de Protocolo, Registro e Distribuição

1.4 Observação. Neste campo, o ideal é que se coloque informação sobre o advogado, quantidade de cópias ou algo importante que aparecerá no campo observação do protocolo, em consulta de protocolo.

Cadastro de Protocolo

TIPO DE DOCUMENTO

- Expediente
- Petição inicial**
- Petição de juntada

Mostrar :

- Cadastrados / Alterados
- Últimos Filtrados
- Novo registro**

Número do Protocolo: _____ Data de Cadastro: _____ TSC - Nova

Classe de segundo grau :
307 Habeas Corpus - PROCESSO CRIMINAL [307]

Origem: Primeiro Grau 0003902-93.2014.8.08.0026

Comarca de Origem 26 COMARCA DE ITAPEMIRIM
Classe de 1º Grau 1283 Ação Penal - Procedimento Ordinário

Valor da Causa R\$ 0,00 Nº de Volumes Nº de Páginas

Órgão Origem: 975 REQUERENTE EXTERNO

Observação: DAB/ES 00000 com 02 cópias

CUSTAS: Ass. Judiciária Isento Sem Guia Com Guia Nº da Guia: _____

Etiquetas: 2

Status: incluindo novo registro

1.5 Prioridades: necessidades especiais, doenças graves, liminar, idoso, menor, réu preso, metas do CNJ, crime hediondo, se houver

Cadastro de Protocolo

TIPO DE DOCUMENTO

- Expediente
- Petição inicial**
- Petição de juntada

Mostrar :

- Cadastrados / Alterados
- Últimos Filtrados
- Novo registro**

201600535115

Número do Protocolo: _____ Data de Cadastro: _____ TSC - Nova

Classe de segundo grau :
-< digite uma classe aqui --> ou abra a lista aqui ->

Origem: Primeiro Grau

Valor da Causa Nº de Volumes Nº de Páginas

Órgão Origem: 975 REQUERENTE EXTERNO

Observação:

ESTA CLASSE NÃO TEM CUSTAS

Etiquetas: 2

Status: incluindo novo registro

PODER JUDICIÁRIO
TRIBUNAL DE JUSTIÇA DO ESTADO DO ESPÍRITO SANTO
Secretaria Judiciária
Coordenadoria de Protocolo, Registro e Distribuição

1.6 Número da guia, se houver (dado importante que deve ocorrer neste momento, especialmente em casos de Agravo de Instrumento). O sistema irá preencher automaticamente após a informação do número da guia apresentada pelo advogado na petição inicial, sobre a sua vinculação). Não havendo guia de custas a ser indicada, selecionar uma das opções existentes: ass. Jud., isento ou sem guia.

PODER JUDICIÁRIO
TRIBUNAL DE JUSTIÇA DO ESTADO DO ESPÍRITO SANTO
Secretaria Judiciária
Coordenadoria de Protocolo, Registro e Distribuição

1.7 Volume e páginas, embora nesta tela não sejam de preenchimento obrigatório, caso preenchido, na etapa da “distribuição no plantão” (próximo passo), não será necessário, eis que as informações são levadas para a tela seguinte (quando a informação de volume se torna obrigatória para que se conclua o cadastro).

Interface do sistema "Cadastro de Protocolo". O formulário contém os seguintes campos e informações:

- TIPO DE DOCUMENTO:** Expediente, Petição inicial (selecionada), Petição de juntada.
- Mostrar:** Cadastrados / Alterados, Últimos Filtrados, Novo registro.
- Número do Protocolo:** [campo vazio]
- Data de Cadastro:** [campo vazio] TSC - Nova.
- Classe de segundo grau:** [307] Habeas Corpus - PROCESSO CRIMINAL [307] [Filtrar]
- Origem:** Primeiro Grau [0003902-93.2014.8.08.0026]
- Comarca de Origem:** 26 COMARCA DE ITAPEMIRIM
- Classe de 1º Grau:** 1283 Ação Penal - Procedimento Ordinário
- Valor da Causa:** R\$ 0,00
- Nº de Volumes:** [campo vazio] (destacado em vermelho)
- Nº de Páginas:** [campo vazio] (destacado em vermelho)
- Órgão Origem:** 975 REQUERENTE EXTERNO
- Observação:** OAB/ES 00000 com 02 cópias

Após preenchimento dos campos mencionados, selecionar “adicionar”.

1.8 Assunto: Caso o seu processo não possua número originário, o sistema nesta etapa exigirá a informação de assunto, conforme tabela processual unificada de assunto do Conselho Nacional de Justiça (https://www.cnj.jus.br/sgt/consulta_publica_assuntos.php).

Interface do sistema "Atualizar assunto do processo". O formulário contém os seguintes campos e informações:

- Nº Processo:** Petição: 201600535594 Classe: [campo vazio]
- Assunto:** [campo vazio]
- Filtrar por natureza do assunto:** Seleccione ...
- Pesquisa hierárquica / Pesquisa incremental:** covid
- Lista de Assuntos:** [12612] COVID-19 - QUESTÕES DE ALTA COMPLEXIDADE, GRANDE IMPACTO E REPERCUSSÃO
- Tipo de Assunto:** Principal (selecionado), Secundário
- Ações:** Inserir Assunto, Remover Assunto
- Tabela de Assuntos:**

TIPO	ASSUNTO
- Botões:** Atualizar, Fechar

PODER JUDICIÁRIO
TRIBUNAL DE JUSTIÇA DO ESTADO DO ESPÍRITO SANTO
Secretaria Judiciária
Coordenadoria de Protocolo, Registro e Distribuição

Importante dizer que, em razão da situação relativa à disseminação do novo coronavírus pelo Estado do Espírito Santo, o Conselho Nacional de Justiça criou um assunto próprio denominado COVID19 – QUESTÕES DE AMPLA COMPLEXIDADE, GRANDE IMPACTO E REPERCUSSÃO (**cod 12467**), que deverá ser utilizado, sempre que relacionado, mesmo que seja assunto secundário.

Caso o processo já tenha um número originário que foi alimentado no sistema no início do registro, não será exigida, nesta fase, a inclusão do assunto. Todavia, no ato da remessa, o assunto deverá ser acrescentado.

O sistema gerará um número de protocolo para o documento (petição inicial), abrindo o campo “cadastro de processo 2º grau – distribuição”, para posteriormente gerar número de processo judicial.

Cadastro de Protocolo

TIPO DE DOCUMENTO

- Expediente
- Petição inicial
- Petição de juntada

Mostrar:

- Cadastrados / Alterados
- Últimos Filtrados
- Novo registro

201600535115

Copiar

Etiquetas: 2

Status: incluindo novo registro

Adicionar

Número do Protocolo: Data de Cadastro: TSC-Nova

Classe de segundo grau : <- digite uma classe aqui --> ou abra a lista aqui -> Filtrar

CADASTRO DE PROCESSO 2º GRAU - DISTRIBUIÇÃO

Data do cadastro:

DADOS PROCESSUAIS

PROCESSO ORIGINÁRIO

DESEMB. IMPEDIDOS

PARTES

Habeas Corpus

SEQ	Tipo de Parte	Nome da Parte
-----	---------------	---------------

Incluir Nova Excluir

cadastar/mudar Tipo de parte PACTE

Mostrar Partes / Advogados

Incluir Parte Incluir Advogado

LEGENDA: DADOS COMPLETOS DADOS INCOMPLETOS DADOS ALTERADOS

Cadastrar Alterar Filtrar Assunto Cancelar

PODER JUDICIÁRIO
TRIBUNAL DE JUSTIÇA DO ESTADO DO ESPÍRITO SANTO
Secretaria Judiciária
Coordenadoria de Protocolo, Registro e Distribuição

2. PARA GERAR NÚMERO DE PROCESSO E DISTRIBUIÇÃO/REDISTRIBUIÇÃO:

2.1 Partes e advogados: inserir partes indicadas na petição, bem como seus advogados.

Importante lembrar que as partes devem ser inseridas com seus números de documento, em especial, Cadastro de Pessoa Física, bem como filiação, sempre que possível a identificação nos autos, uma vez que o registro influenciará na emissão de certidões negativas e de objeto e pé futuramente. Consulte o item 5 para auxílio no cadastro de partes.

A captura de tela mostra a interface do sistema "CADASTRO DE PROCESSO 2º GRAU - DISTRIBUIÇÃO". No lado esquerdo, há um menu de opções com ícones coloridos: um ícone vermelho para "DADOS PROCESSUAIS", um ícone amarelo para "PROCESSO ORIGINÁRIO" e "DESEMB. IMPEDIDOS", e um ícone verde para "PARTES". Abaixo, há uma seção "Mostrar Partes / Advogados" com botões "Incluir Parte" e "Incluir Advogado". Uma "LEGENDA" indica que o amarelo representa "DADOS COMPLETOS", o vermelho "DADOS INCOMPLETOS" e o azul "DADOS ALTERADOS". No lado direito, há uma tabela com colunas "SEQ", "Tipo de Parte" e "Nome da Parte". Abaixo da tabela, há botões "Incluir Nova", "Excluir" e "cadastrar/mudar Tipo de parte" com o menu "FACTE" selecionado. Botões de ação como "Cadastrar", "Alterar", "Filtrar", "Assunto" e "Cancelar" estão na base.

2.2 Volumes do processo: (em se tratando da petição, poderá ser colocado "1" para que o sistema permita seguir em frente)

A captura de tela mostra a interface do sistema "CADASTRO DE PROCESSO 2º GRAU - DISTRIBUIÇÃO" com o formulário de "Dados Processuais" preenchido. O "Classe de segundo grau" é selecionado como "307 Habeas Corpus - PROCESSO CRIMINAL [307]". O "Petição Inicial" é "201600535115". O "Valor da causa" é "R\$ 0,00". Os "Processos" são "Volumes: 1" e "Nº de Páginas: 0". Os "Apenso:" são "Volumes:" e "Nº de Páginas:". Há uma caixa de seleção para "Segredo de Justiça" e uma opção "2ª Instância" marcada. O campo "Objeto:" está em branco e possui uma seta vermelha apontando para ele. O campo "Causa de Pedir:" também está em branco. Botões de ação como "Cadastrar", "Alterar", "Filtrar", "Assunto" e "Cancelar" estão na base.

PODER JUDICIÁRIO
TRIBUNAL DE JUSTIÇA DO ESTADO DO ESPÍRITO SANTO
Secretaria Judiciária
Coordenadoria de Protocolo, Registro e Distribuição

2.3 Selecionar segredo de justiça, se for o caso

A captura de tela mostra a interface de usuário do sistema "CADASTRO DE PROCESSO 2º GRAU - DISTRIBUIÇÃO". O formulário contém campos para "Classe de segundo grau" (307 Habeas Corpus - PROCESSO CRIMINAL [307]), "Petição Inicial" (201600535115), "Valor da causa" (R\$ 0,00), "Processos" (1), "Nº de Páginas" (0), "Volumes" (1) e "Nº de Páginas" (0). Há uma caixa de seleção para "Segredo de Justiça" e uma opção para "2ª Instância". O campo "Objeto" e "Causa de Pedir" estão vazios. À esquerda, há uma barra de navegação com abas para "DADOS PROCESSUAIS", "PROCESSO ORIGINÁRIO", "DESEMB. IMPEDIDOS" e "PARTES". Uma legenda indica: amarelo para "DADOS COMPLETOS", vermelho para "DADOS INCOMPLETOS" e ciano para "DADOS ALTERADOS". Botões de ação incluem "Cadastrar", "Alterar", "Filtrar", "Assunto" e "Cancelar".

Após, selecione a opção **CADASTRAR** e o sistema gerará o número de processo.

Selecione "ok" e logo abrirá novo campo, para inclusão do Desembargador de plantão e órgão julgador de plantão (nesta tela, se necessário, é possível alterar a classe processual):

A captura de tela mostra a mesma interface de usuário, mas com a aba "PARTES" selecionada. Uma tabela exibe uma única entrada: "PACTE" com o nome "ANTONIO CARLOS DA SILVA". Abaixo da tabela, há botões "Incluir Nova", "Excluir" e "cadastrar/mudar Tipo de parte". Uma caixa de diálogo de erro intitulada "Sistema de Segunda Instância" está sobreposta, exibindo o ícone de alerta e o texto: "Processo 0000030-12.2018.8.08.0000 cadastrado em regime de plantão." com um botão "OK".

Caso a tela de cadastro apresente erro "operação abortada" nesta fase, poderá estar relacionada à parte utilizada no banco de dados desta Corte em conflito com documentos e/ou dados incompletos em

PODER JUDICIÁRIO
TRIBUNAL DE JUSTIÇA DO ESTADO DO ESPÍRITO SANTO
Secretaria Judiciária
Coordenadoria de Protocolo, Registro e Distribuição

cadastro já existente. Neste caso, se na tela "TRAMITAÇÃO", DISTRIBUIÇÃO/REDISTRIBUIÇÃO PROCESSO DE PLANTÃO não possibilitar dar continuidade para gerar número judicial, necessário refazer o registro (e neste caso, sugere-se utilizar outra parte no banco de dados).

2.4 Desembargador de plantão

Distribuição/Redistribuição de processo - Plantão Judiciário

Número do processo: 00000301220188080000 ▶ 0000030-12.2018.8.08.0000

Partes	Denominação
▶ ANTONIO CARLOS DA SILVA	PACTE

Altera classe:

Última Distribuição

Data:

Relator:

Órgão Colegiado:

Nova Distribuição

Fis.: Competência:

Desembargador: ADALTO DIAS TRISTÃO - TESTE JONES

Motivo Redistrib.:

Ok Cancelar Etiqueta Fechar

É necessário informar o Desembargador plantonista. Caso tenha inserido de forma equivocada, é possível fazer a "redistribuição" na tela "TRAMITAÇÃO", DISTRIBUIÇÃO/REDISTRIBUIÇÃO PROCESSO DE PLANTÃO.

2.5 Competência

Escolha a competência do recurso/ação:

Distribuição/Redistribuição de processo - Plantão Judiciário

Número do processo: 00000301220188080000 ▶ 0000030-12.2018.8.08.0000

Partes	Denominação
▶ ANTONIO CARLOS DA SILVA	PACTE

Altera classe:

Última Distribuição

Data:

Relator:

Órgão Colegiado:

Nova Distribuição

Fis.: Competência: Criminal

Desembargador: ADALTO DIAS TRISTÃO - TESTE JONES

Motivo Redistrib.:

Ok Cancelar Etiqueta Fechar

PODER JUDICIÁRIO
TRIBUNAL DE JUSTIÇA DO ESTADO DO ESPÍRITO SANTO
Secretaria Judiciária
Coordenadoria de Protocolo, Registro e Distribuição

Não é necessário indicar a Câmara (órgão julgador) de plantão, pois o sistema informará de acordo com a "lotação" (acesso) do servidor responsável pelo recebimento do documento e preenchimentos dos campos no sistema de gerenciamento de processos de segunda instância. **Selecionar "ok".** Após fechar a tela.

Para retornar/alterar informações, selecione em "TRAMITAÇÃO", DISTRIBUIÇÃO/REDISTRIBUIÇÃO PROCESSO DE PLANTÃO

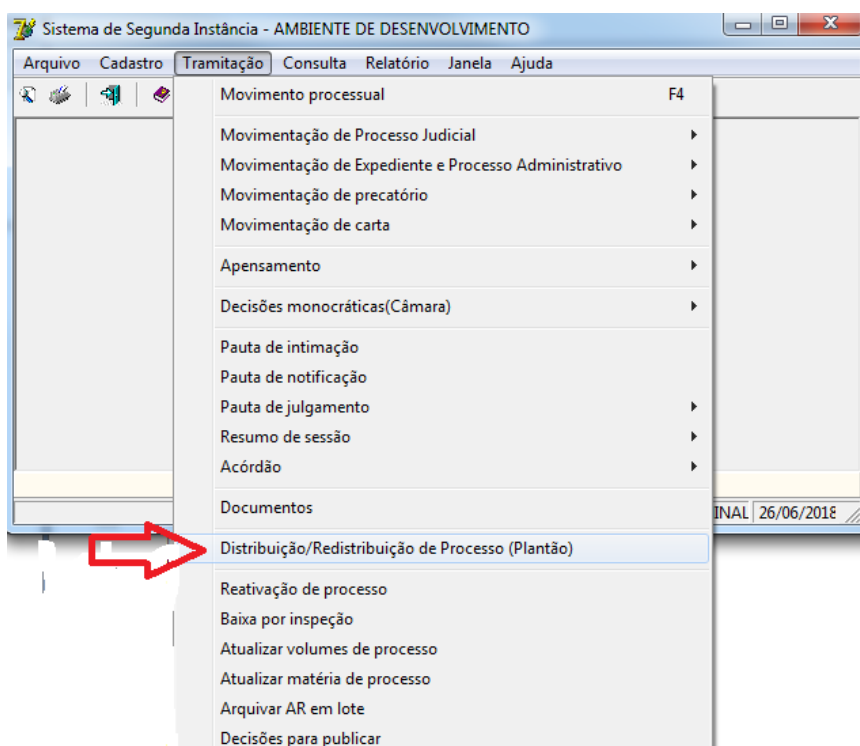

2.6 Emissão de etiquetas

Para a emissão de etiquetas, vá em relatório, selecione "etiquetas de processos":

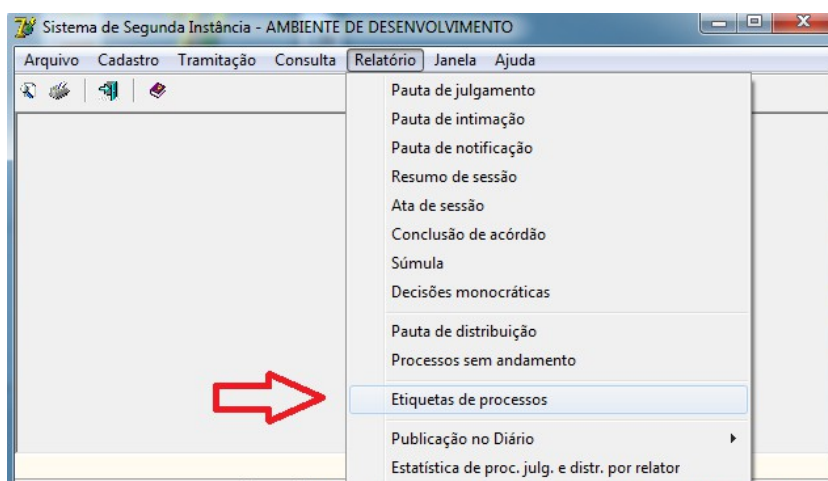

PODER JUDICIÁRIO
TRIBUNAL DE JUSTIÇA DO ESTADO DO ESPÍRITO SANTO
Secretaria Judiciária
Coordenadoria de Protocolo, Registro e Distribuição

Preencha o campo "número de processo", selecione a seta verde:

Impressão de Etiquetas

Número do processo: 0000030122018 ▶ 0000030-12.2018.8.08.0000

Habeas Corpus	Partes	Denominação
	▶ ANTONIO CARLOS DA SILVA	PACTE

Data:
Relator :
Órgão Julgador:

Tipo de Etiquetas:
 Processo
 Partes
 Impedimentos/Afastamentos

Modelos

Impressão Fechar

Selecione a classe processual para confirmar:

Impressão de Etiquetas

Número do processo: 0000030122018 ▶ 0000030-12.2018.8.08.0000

Habeas Corpus	Partes	Denominação
	▶ ANTONIO CARLOS DA SILVA	PACTE

Relator	Data Distribuição	Órgão Julgador
▶ ADALTO DIAS TRISTÃO - TESTE JONES	26/06/2018 18:46:14	PRIMEIRA CÂMARA CRIMINAL

Data: 26/06/2018 18:46:14
Relator : ADALTO DIAS TRISTÃO - TESTE JONES
Órgão Julgador: PRIMEIRA CÂMARA CRIMINAL

Tipo de Etiquetas:
 Processo
 Partes
 Impedimentos/Afastamentos

Impedimentos
 Afastamentos

Modelos

Impressão Fechar

PODER JUDICIÁRIO
TRIBUNAL DE JUSTIÇA DO ESTADO DO ESPÍRITO SANTO
Secretaria Judiciária
Coordenadoria de Protocolo, Registro e Distribuição

Escolha o tipo de etiqueta para impressão:

Quando a impressão de "partes" for selecionada, necessário escolher um modelo de etiqueta

PODER JUDICIÁRIO
TRIBUNAL DE JUSTIÇA DO ESTADO DO ESPÍRITO SANTO
Secretaria Judiciária
Coordenadoria de Protocolo, Registro e Distribuição

Após, selecione a opção "impressão". Caso necessário, configure/indique a impressora na tela "print preview"

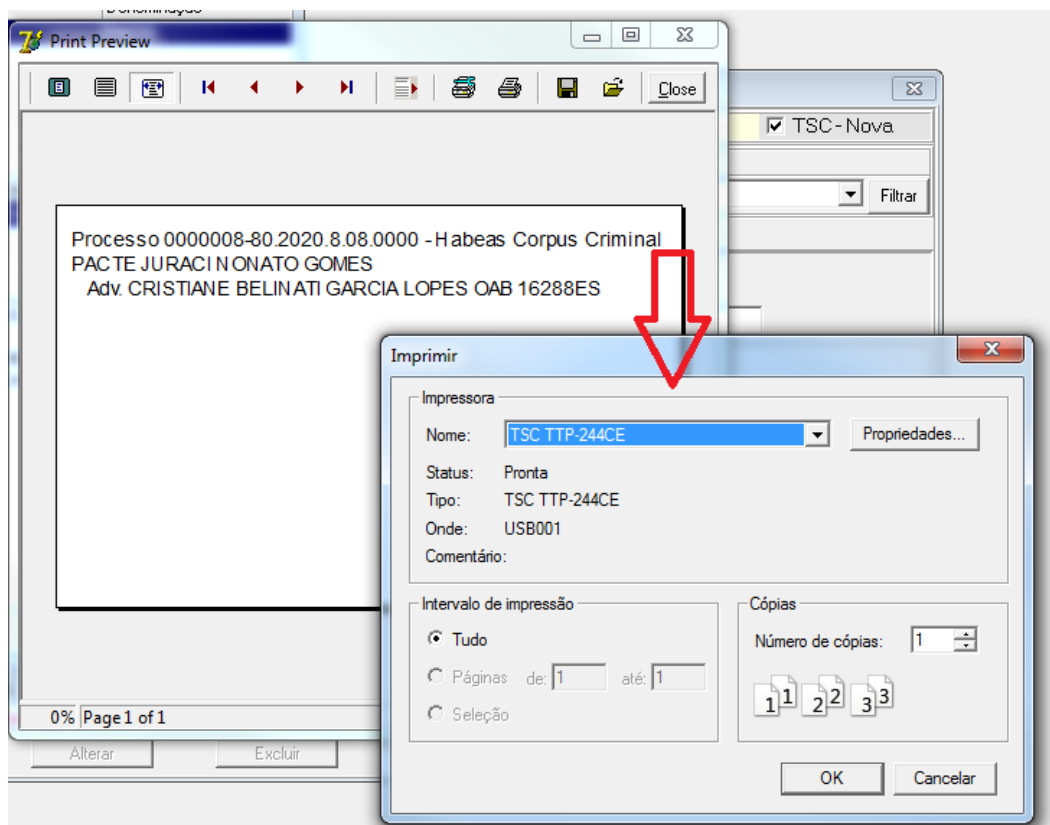
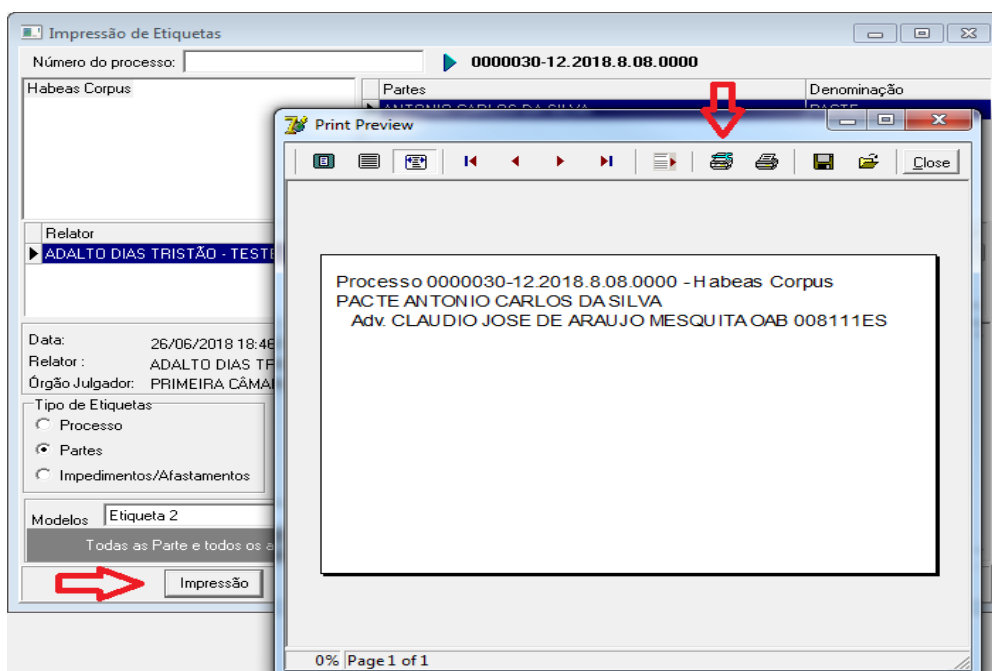

PODER JUDICIÁRIO
TRIBUNAL DE JUSTIÇA DO ESTADO DO ESPÍRITO SANTO
Secretaria Judiciária
Coordenadoria de Protocolo, Registro e Distribuição

Sendo petição de juntada em processo já cadastrado no sistema de segunda instância:

3. PARA GERAR NÚMERO DE PROTOCOLO EM PETIÇÃO DE JUNTADA NO PLANTÃO EM PROCESSO JÁ EXISTENTE NO SISTEMA

3.1 Protocolo de juntada em processos já existentes no sistema de segunda instância

Em cadastro, processo no plantão, selecione a opção petição de juntada:

A imagem mostra a interface do sistema de segunda instância. No topo, há uma barra de menu com 'Arquivo', 'Cadastro', 'Tramitação', 'Consulta', 'Relatório', 'Janela' e 'Ajuda'. Um menu suspenso 'Processo no Plantão' está aberto, com opções: 'Processo no Plantão', 'Migrar Processo do EJUD2', 'Recurso' (com a tecla F3) e 'Calendário de sessão'. Abaixo, a janela 'Cadastro de Protocolo' está aberta. No canto superior esquerdo dela, há uma aba 'TIPO DE DOCUMENTO' com as opções 'Petição inicial' e 'Petição de juntada', sendo esta última selecionada com um ícone de seta vermelha. O formulário principal contém campos para 'Número do Protocolo', 'Data de Cadastro', 'Classe de segundo grau', 'Nº Precatório / Processo 2º Grau', 'Valor da Causa', 'Nº de Volumes', 'Nº de Páginas', 'Órgão Originador' (com o valor '975 REQUERENTE EXTERNO') e 'Observação'. Na parte inferior, há opções de 'CUSTAS' (Ass. Judiciária, Isento, Sem Guia, Com Guia) e 'Nº da Guia'. O status da janela indica 'Pronto para incluir novo registro'.

PODER JUDICIÁRIO
TRIBUNAL DE JUSTIÇA DO ESTADO DO ESPÍRITO SANTO
Secretaria Judiciária
Coordenadoria de Protocolo, Registro e Distribuição

Escolha a classe da petição de juntada (ex.: embargos de declaração, agravo, juntada de processo...), acrescente o número relativo ao processo a ser juntada a petição, aperte a seta verde para confirmar.

TIPO DE DOCUMENTO
 Expediente
 Petição inicial
 Petição de juntada

Mostrar :
 Cadastrados / Alterados
 Últimos Filtrados
 Novo registro

Número do Protocolo: _____ Data de Cadastro: _____ TSC - Nova

Classe de segundo grau :
9999 Juntada de Processo - [9999] [Filtrar]

Nº Precatório / Processo 2º Grau: 00245653420208080000

PARTES: para selecionar as partes é preciso ter uma classe de segundo grau já cadastrada, faça isto para habilitar o botão ==>

Valor da Causa _____ Nº de Volumes _____ Nº de Páginas _____

Órgão Origem: 975 REQUERENTE EXTERNO

Observação: _____

CUSTAS: Ass. Judiciária Isento Sem Guia Com Guia Nº da Guia: _____

Status : incluindo novo registro

Adicionar Alterar Excluir Filtrar Folha de Rosto Cancelar

Selecione o botão "..." para selecionar as partes. Se já disponíveis, selecione a parte clique na seta azul. Selecione ok.

TIPO DE DOCUMENTO
 Expediente
 Petição inicial
 Petição de juntada

Mostrar :
 Cadastrados / Alterados
 Últimos Filtrados
 Novo registro

Número do Protocolo: _____ Data de Cadastro: _____ TSC - Nova

Classe de segundo grau :
9999 Juntada de Processo - [9999] [Filtrar]

Nº Precatório / Processo 2º Grau: 0026498-52.2014.8.08.0000

PARTES: para selecionar as partes pressione o botão ==>

Valor da Causa _____

Órgão Origem: _____

Observação: _____

CUSTAS: Ass. Judiciária Isento Sem Guia Com Guia Nº da Guia: _____

Status : incluindo novo registro

Adicionar Alterar Excluir Filtrar Folha de Rosto Cancelar

Filtro Partes

[Partes Cadastradas no Processo 1º grau]
--- PROCESSO DE 1º GRAU NÃO INFORMADO ---

Nome da Parte

JUIZ DE DIREITO DA 2ª VARA CRIMINAL DE VIANA

DENTE NOVA PARTE

JOSE PEREIRA DOS SANTOS

DENCDO NOVA PARTE

Ok Cancelar

PODER JUDICIÁRIO
TRIBUNAL DE JUSTIÇA DO ESTADO DO ESPÍRITO SANTO
Secretaria Judiciária
Coordenadoria de Protocolo, Registro e Distribuição

Preencha a informação na observação. Sugere-se mencionar o nome e a OAB do advogado peticionante.

Deve-se, ainda, informar se há custas na petição. Havendo, deve-se preencher o número da guia de custas. Não havendo, as demais opções, a depender do caso.

A imagem mostra a interface do sistema 'Cadastro de Protocolo'. No menu lateral, 'Petição de juntada' está selecionada. O formulário contém os seguintes campos e informações:

- Número do Protocolo:** (campo vazio)
- Data de Cadastro:** (campo vazio)
- TSC - Nova:**
- Classe de segundo grau:** 9999 Juntada de Processo - [9999]
- Nº Precatório / Processo 2º Grau:** 0026498-52.2014.8.08.0000
- REQTE:** JOSE PEREIRA DOS SANTOS
- REQDO:** (campo vazio)
- Valor da Causa:** (campo vazio)
- Nº de Volumes:** (campo vazio)
- Nº de Páginas:** (campo vazio)
- Órgão Originador:** 975 REQUERENTE EXTERNO
- Observação:** Dr. Fulano OAB/ES XXX
- CUSTAS:** Ass. Judiciária Isento Sem Guia Com Guia
- Legenda:** Petição sem guia de pagamento vinculada.
- Status:** Pronto para adicionar novo registro
- Botões:** Adicionar, Alterar, Excluir, Filtrar, Folha de Rosto, Cancelar

Após, adicionar. Com o número gerado, basta copiar, para após, fazer a remessa.

A imagem mostra a interface do sistema 'Cadastro de Protocolo' com o formulário de registro de uma petição inicial. O menu lateral indica 'Petição inicial' selecionada. O formulário contém os seguintes campos e informações:

- Número do Protocolo:** (campo vazio)
- Data de Cadastro:** (campo vazio)
- TSC - Nova:**
- Classe de segundo grau:** (campo vazio)
- Origem:**
- Valor da Causa:** (campo vazio)
- Nº de Volumes:** (campo vazio)
- Nº de Páginas:** (campo vazio)
- Órgão Originador:** 975 REQUERENTE EXTERNO
- Observação:** (campo vazio)
- Legenda:** ESTA CLASSE NÃO TEM CUSTAS
- Status:** Pronto para incluir novo registro
- Botões:** Adicionar, Alterar, Excluir, Filtrar, Folha de Rosto, Fechar

PODER JUDICIÁRIO
TRIBUNAL DE JUSTIÇA DO ESTADO DO ESPÍRITO SANTO
Secretaria Judiciária
Coordenadoria de Protocolo, Registro e Distribuição

4. PROTOCOLO COMO EXPEDIENTE NO PLANTÃO PARA PETIÇÕES DE JUNTADA EM PROCESSO PJE

ATENÇÃO: A opção expediente, durante o plantão judiciário, **SOMENTE PODERÁ SER UTILIZADA PARA OS CASOS DESCRITOS ABAIXO.**

Caso seja apresentado documento/petição de juntada **referente a processo já distribuído no sistema Pje** (atualmente, por força dos Atos Normativos 184 e 193/2019, apenas alguns casos de Agravo de Instrumento e a partir de 14/12/2020, Apelações cíveis e incidentes originários do Pje, como Pedido de efeito suspensivo, por força do AN 105/2020), será protocolizado como expediente, uma vez que os sistemas não se comunicam.

Isto é, é necessário que o processo já tenha sido gerado no sistema Pje em momento anterior ao plantão judiciário, para que o documento apresentado seja feito como expediente, **devendo constar na observação o número do processo Pje**. Deve-se inserir o requerente e requerido. O sistema já trará automaticamente a informação da origem como "requerente externo", bastando, após preenchimento dos itens mencionados, selecionar **ADICIONAR**.

A imagem mostra a interface do sistema "Cadastro de Protocolo". No menu "TIPO DE DOCUMENTO", a opção "Expediente" está selecionada. O campo "Número do Protocolo:" está em branco, com uma seta vermelha apontando para ele. O campo "Data de Cadastro:" também está em branco. O campo "Requerente:" contém o nome "JOAO DA SILVA". O campo "Requerido:" está em branco. O campo "Classe:" está em branco. O campo "Assunto TJ:" está em branco. O campo "Origem:" contém o valor "975 REQUERENTE EXTERNO". O campo "Resumo:" contém o texto "referente ao processo Pje nº 5000...." e "OAB/ES", com uma seta vermelha apontando para ele. O campo "Complemento:" está em branco. O campo "Nº de Origem:" está em branco. O campo "Folhas:" está em branco. O status da janela é "Pronto para adicionar novo registro". O botão "Adicionar" está destacado com uma seta vermelha.

PODER JUDICIÁRIO
TRIBUNAL DE JUSTIÇA DO ESTADO DO ESPÍRITO SANTO
Secretaria Judiciária
Coordenadoria de Protocolo, Registro e Distribuição

5. CADASTRO DE PARTES

Algumas partes no banco de dados costumam influenciar para erro de sistema, não concluindo cadastros (como o erro "operação abortada"). Como dito nos tópicos anteriores, alguma inconsistência relacionada aos dados no cadastro de determinada parte, pode acarretar em não conclusão de cadastro de processo, não possibilitando a continuidade da distribuição.

Em virtude disso, a Coordenadoria de Protocolo, Registro e Distribuição, procurando agilizar e padronizar o cadastro de partes no sistema, bem como corrigir eventuais ausências de CNPJ ou CPF, criou uma lista de cadastro das partes contendo os códigos de pessoas correspondentes no banco de dados daquelas mais utilizadas e que mais apresentavam erro (lista esta que sofre constante atualização), conforme abaixo:

ADALTO DIAS TRISTAO (DESEMBARGADOR) - 9338083

ADVOCACIA GERAL DA UNIAO 5547473

AGENCIA NACIONAL DE PETROLEO E GAS NATURAL E BIOCOMBUSTIVEIS ANP 6314563

AGENCIA NACIONAL DE TELECOMUNICACOES ANATEL 5737993

ALLIANZ SEGUROS S/A - 2141141

ALVARO MANOEL ROSINDO BOURGUIGNON (DESEMBARGADOR) - 9338088

AMERICAN TOWER DO BRASIL CESSAO DE INFRAESTRUTURAS LTDA 7631114

AMIL ASSISTENCIA MEDICA INTERNACIONAL S/A - 3048679

ANNIBAL DE REZENDE LIMA (DESEMBARGADOR) - 9338098

ARTHUR JOSE NEIVA DE ALMEIDA (DESEMBARGADOR) - 9338109

ASSOCIACAO DOS AUDITORES FISCAIS DA RECEITA FEDERAL DO BRASIL 8836036

ASSOCIACAO DOS CABOS E SOLDADOS DA POLICIA MILITAR E BOMBEIRO DO ESTADO ES 8836029

ASSOCIACAO DOS ESCRIVENTES JURAMENTADOS DO ESTADO DO ESPIRITO SANTO ASSEJES 7859659

ASSOCIACAO DOS FUNCIONARIOS PUBLICOS DO ESTADO DO ESPIRITO SANTO APFES 7777112

ASSOCIACAO DOS INVESTIGADORES DE POLICIA CIVIL DO ESTADO DO ESPIRITO SANTO ASSINPOL

ASSOCIACAO DOS PROCURADORES DO MUNICIPIO DE VILA VELHA/ES APROVVE 8826092

ASSOCIACAO DOS SERVIDORES DO PODER JUDICIARIO NO ESTADO DO ESPIRITO SANTO AJUDES - 8835549

PODER JUDICIÁRIO
TRIBUNAL DE JUSTIÇA DO ESTADO DO ESPÍRITO SANTO
Secretaria Judiciária
Coordenadoria de Protocolo, Registro e Distribuição

ASSOCIACAO EDUCACIONAL DE VITORIA AEV - 2505210
ASSOCIACAO EVANGELICA BENEFICENTE ESPIRITO SANTENSE AEBES 8843465
ASSOCIACAO REPRESENTATIVA DOS SERVIDORES DA ASSEMBLEIA LEGISLATIVA 8835542
AYMORE CREDITO FINANCIAMENTO E INVESTIMENTO S/A - 2922090 *CNPJ 07.707.650/0001-10
BANCO ABN AMRO REAL S/A - 2891627
BANCO ALFA DE INVESTIMENTO S/A - 3784806
BANCO BANDEIRANTES S/A -
BANCO BCN S/A - 301065
BANCO BFB LEASING S/A ARRENDAMENTO MERCANTIL 6122642
BANCO BMG S/A - 1490044
BANCO BONSUCESSO S/A - 1062462
BANCO BRADESCARD S/A - 6991611
BANCO BRADESCO CARTOES S/A 2891035
BANCO BRADESCO DE INVESTIMENTO S/A 5233797
BANCO BRADESCO FINANCIAMENTOS S/A - 2327447
BANCO BRADESCO S/A - 3728192
BANCO CARREFOUR S/A - 909837
BANCO CETELEM S/A 7162204
BANCO CITIBANK S/A - 1177943
BANCO COOPERATIVO DO BRASIL S/A BANCOOB - 456915
BANCO CREDICARD S/A - 344136
BANCO CRUZEIRO DO SUL S/A - 516031
BANCO DAYCOVAL S/A - 1767145
BANCO DE CREDITO NACIONAL S/A 3049784
BANCO DE DESENVOLVIMENTO DO ESPIRITO SANTO S/A BANDES - 2200814
BANCO DE FOMENTO MERCANTIL E CONSULTORIA LTDA - 6638842
BANCO DIBENS S/A - 836391
BANCO DO BRASIL S/A - 145041
BANCO DO ESTADO DO ESPIRITO SANTO S/A BANESTES - 202447
BANCO DO NORDESTE DO BRASIL S/A - 403226

PODER JUDICIÁRIO
TRIBUNAL DE JUSTIÇA DO ESTADO DO ESPÍRITO SANTO
Secretaria Judiciária
Coordenadoria de Protocolo, Registro e Distribuição

BANCO ECONOMICO S/A - 180350
BANCO FIAT S/A - 175580
BANCO FIBRA S/A 2829334
BANCO FINASA BMC S/A - 1832785
BANCO FINASA S/A - 362881
BANCO GMAC S/A - 1384935
BANCO HONDA S/A 2079366
BANCO INDUSTRIAL E COMERCIAL S/A 165878
BANCO INDUSVAL S/A 2274738
BANCO INTER S/A 8867875
BANCO ITAU BMG CONSIGNADO S/A 6423365
BANCO ITAU CONSIGNADO S/A 9342172
BANCO ITAU S/A - 171719
BANCO ITAU UNIBANCO S/A - 2880229
BANCO ITAU VEICULOS S/A 6037700
BANCO ITAUCARD S/A -1270644
BANCO ITAULEASING S/A - 1886830
BANCO J SAFRA S/A 2934276
BANCO MATONE S/A 2989326
BANCO MERCANTIL DO BRASIL FINANCEIRA S/A 7246701
BANCO MERCANTIL DO BRASIL S/A 1343583
BANCO MERCEDES-BENZ DO BRASIL S/A 2280397
BANCO PAN S/A - 6317920
BANCO PANAMERICANO S/A - 179274
BANCO PINE S/A - 2079265
BANCO PSA FINANCE BRASIL S/A - 2317349
BANCO RCI BRASIL S/A 9169623
BANCO RURAL S/A - 4839169
BANCO SAFRA S/A - 12983
BANCO SANTANDER (BRASIL) S/A 2916773

PODER JUDICIÁRIO
TRIBUNAL DE JUSTIÇA DO ESTADO DO ESPÍRITO SANTO
Secretaria Judiciária
Coordenadoria de Protocolo, Registro e Distribuição

BANCO SANTANDER BRASIL S/A - 3703992
BANCO SANTANDER S/A - 302959
BANCO SANTOS NEVES S/A - 154994
BANCO SEMEAR - 4264509
BANCO TOYOTA DO BRASIL S/A 4341529
BANCO UNIBANCO S/A - 829067
BANCO VOLKSWAGEN S/A - 252768
BANCO VOLVO S/A - 1640315
BANCO VOTORANTIM S/A 1857787
BANESTES SEGUROS S/A - 3731520
BANKBOSTON BANCO MULTIPLO S/A - 294293
BB FINANCEIRA S/A CREDITO FINANCIAMENTO E INVESTIMENTO - 2323059
BB LEASING S/A ARRENDAMENTO MERCANTIL - 555027
BCN LEASING ARRENDAMENTO MERCANTIL S/A - 989425
BCS SEGUROS S/A - 1308199
BCV BANCO DE CREDITO E VAREJO S/A - 8756298
BFB LEASING S/A ARRENDAMENTO MERCANTIL - 3321033
BHP BILLITON BRASIL LTDA 8843953
BMW FINANCEIRA S/A CREDITO FINANCIAMENTO E INVESTIMENTO - 5277085
BRADESCO ADMINISTRADORA DE CONSORCIOS LTDA - 8479501
BRADESCO AUTO/RE COMPANHIA DE SEGUROS - 874712
BRADESCO CAPITALIZACAO S/A - 3807544
BRADESCO CARTOES S/A - 2311914
BRADESCO LEASING S/A ARRENDAMENTO MERCANTIL - 193342
BRADESCO SAUDE S/A - 382067
BRADESCO SEGUROS E PREVIDENCIA S/A - 1064456
BRADESCO SEGUROS S/A - 145977
BRADESCO VIDA E PREVIDENCIA S/A - 6314047
BRASIL CARD ADMINISTRADORA DE CARTAO DE CREDITO LTDA - 5154285
BRASIL TELECOM S/A - 838044

PODER JUDICIÁRIO
TRIBUNAL DE JUSTIÇA DO ESTADO DO ESPÍRITO SANTO
Secretaria Judiciária
Coordenadoria de Protocolo, Registro e Distribuição

BRK AMBIENTAL - CACHOEIRO DE ITAPEMIRIM S/A 8688537
BV FINANCEIRA S/A CREDITO FINANCIAMENTO E INVESTIMENTO - 979179
BV LEASING ARRENDAMENTO MERCANTIL S/A 3071047
CAIXA BENEFICENTE DOS MILITARES ESTADUAIS DO ESPIRITO SANTO - 1792160
CAIXA CONSORCIOS S/A ADMINISTRADORA DE CONSORCIOS - 3901032
CAIXA DE ASSISTENCIA DOS EMPREGADOS DO SISTEMA FINANCEIRO BANESTES BANESCAIXA 8311829
CAIXA DE ASSISTENCIA DOS FUNCIONARIOS DO BANCO DO BRASIL CASSI - 6115878
CAIXA DE PREVIDENCIA DOS FUNCIONARIOS DO BANCO DO BRASIL PREVI - 6914357
CAIXA ECONOMICA FEDERAL - 107683
CARUANA S/A SOCIEDADE DE CREDITO FINANCIAMENTO E INVESTIMENTO -6320318 CNPJ 09.313.766/000-09
CAIXA SEGURADORA S/A 2798120
CAMARA MUNICIPAL DE CARIACICA - 9272206 - *CNPJ 27469873000102
CAPEMISA SEGURADORA DE VIDA E PREVIDENCIA S/A 5868308
CARLOS SIMOES FONSECA (DESEMBARGADOR) - 9338117
CARREFOUR COMERCIO E INDUSTRIA LTDA 1966544
CASA DE SAUDE SAO BERNARDO S/A - 4749297
CENTRAL DE ABASTECIMENTO ICONHENSE LTDA CEABI - 5445095
CENTRO EDUCACIONAL CHARLES DARWIN LTDA - 342372
CIA ITAULEASING DE ARRENDAMENTO MERCANTIL - 463160
CIFRA S/A CREDITO FINANCIAMENTO E INVESTIMENTO - 932258
CLARO S/A - 1094782
CLUBE DE INVESTIMENTO DOS EMPREGADOS DA VALE INVESTVALE 2529083
COLEGIADO RECURSAL DOS JUIZADOS ESPECIAIS 1ª TURMA CAPITAL 7272251
COLEGIADO RECURSAL DOS JUIZADOS ESPECIAIS 2ª TURMA CAPITAL 7272263
COLEGIADO RECURSAL DOS JUIZADOS ESPECIAIS 3ª TURMA CAPITAL 7272271
COLEGIADO RECURSAL DOS JUIZADOS ESPECIAIS REGIAO NORTE 7272275
COLEGIADO RECURSAL DOS JUIZADOS ESPECIAIS REGIAO SUL 7272289
COMPANHIA DE CREDITO FINANCIAMENTO E INVESTIMENTO RCI BRASIL 2902585
COMPANHIA DE SEGUROS ALIANCA DO BRASIL - 188549
COMPANHIA DE SEGUROS MINAS BRASIL - 372036

PODER JUDICIÁRIO
TRIBUNAL DE JUSTIÇA DO ESTADO DO ESPÍRITO SANTO
Secretaria Judiciária
Coordenadoria de Protocolo, Registro e Distribuição

COMPANHIA DE TRANSPORTES URBANOS DA GRANDE VITORIA CETURB GV - 1521834
COMPANHIA DOCAS DO ESPIRITO SANTO CODESA - 527683
COMPANHIA ESPIRITO SANTENSE DE SANEAMENTO CESAN - 173748 *CNPJ
28.151.363/0001-47
COMPANHIA EXCELSIOR DE SEGUROS -
COMPANHIA SIDERURGICA DE TUBARAO CST - 214172
CONCESSIONARIA RODOVIA DO SOL S/A - 183563
CONSELHO REGIONAL DE ENGENHARIA E AGRONOMIA DO ESTADO DO ESPIRITO SANTO CREA/ES - 8852427
CONVENCAO DAS ASSEMBLEIAS DE DEUS DO ESTADO DO ESPIRITO SANTO CADEESO 8479485
COOPERATIVA DE CREDITO DE LIVRE ADMISSAO CENTRO SERRANA DO ESPIRITO SANTO SICOOB 7799362
COOPERATIVA DE CREDITO DE LIVRE ADMISSAO LESTE CAPIXABA SICOOB LESTE CAPIXABA 8604330
COOPERATIVA DE CREDITO DE LIVRE ADMISSAO NORTE DO ESPIRITO SANTO - SICOOB NORTE 6950636
COOPERATIVA DE CREDITO DE LIVRE ADMISSAO SUL DO ESPIRITO SANTO SICOOB SUL 6989079
COOPERATIVA DE CREDITO DE LIVRE ADMISSAO SUL SERRANO DO ESPIRITO SANTO SICOOB SUL SERRANO
8811840
COOPERATIVA DE CREDITO DOS PROPRIETARIOS DA INDUSTRIA ROCHAS ORNAMENTAIS, CAL E CALCARIO DO ES
- SICOOB CREDIROCHAS 9137609
COOPERATIVA DE CREDITO RURAL COM INTERACAO SOLIDARIA ESPIRITO SANTO 9244087
COOPERATIVA DE CREDITO RURAL- CRESOL NOROESTE CAPIXABA 8841542
COOPERATIVA DE ECONOMIA CREDITO MUTUO PODER JUDICIARIO DO ESPIRITO SANTO COOPJUD - 8314759 -
COOPERATIVA DE ECONOMIA E CREDITO MUTUO DOS EMPREGADOS DA SANTA CASA LTDA - CECMESC - 8870064
COOPERATIVA DE ECONOMIA E CREDITO MUTUO DOS SERVIDORES PUBLICOS DO PODER
EXECUTIVO FEDERAL NO ESPIRITO SANTO COOPSEFES - 3108346
COOPERATIVA DE TRANSPORTE SUL SERRANA CAPIXABA COOPESERRANA 8445142
COOPERATIVA DE TRANSPORTES DE CARGAS DO ESTADO DO ESPIRITO SANTO COOPGRANEIS 8853641
CORREGEDOR GERAL DA JUSTICA DO ESTADO DO ESPIRITO SANTO 811354
CHOCOLATES GAROTO S/A 2660583
CREDIFIBRA S/A CREDITO FINANCIAMENTO E INVESTIMENTO 5126245
CREFISA S/A CREDITO FINANCIAMENTO E INVESTIMENTOS - 9071422
DACASA FINANCEIRA S/A - 268252
DAIR JOSE BREGUNCE DE OLIVEIRA (DESEMBARGADOR) - 9338124

PODER JUDICIÁRIO
TRIBUNAL DE JUSTIÇA DO ESTADO DO ESPÍRITO SANTO
Secretaria Judiciária
Coordenadoria de Protocolo, Registro e Distribuição

DAYCOVAL EMPRESTIMOS LTDA 2779674

DEFENSORIA PUBLICA DO ESTADO DO ESPIRITO SANTO - 239426

DEPARTAMENTO DE EDIFICACOES RODOVIAS E TRANSPORTES DO ESTADO DO ESPIRITO SANTO DERTES 7086978

DEPARTAMENTO DE ESTRADAS DE RODAGEM DO ESTADO DO ESPIRITO SANTO DER/ES - 6073190

DEPARTAMENTO DE IMPRENSA OFICIAL DIO - 1228842

DEPARTAMENTO ESTADUAL DE TRANSITO DO ESPIRITO SANTO DETRAN ES - 5563145 ** Com CNPJ 28.162.105/0001-66

DEPARTAMENTO ESTADUAL DE TRANSITO DE SAO PAULO DETRAN SP - 5705563

DEPARTAMENTO ESTADUAL DE TRANSITO DO ESTADO DO RIO DE JANEIRO DETRAN RJ 7406610

DESEMBARGADOR DO TRIBUNAL DE JUSTICA DO ESTADO DO ESPIRITO SANTO - 7662534

DIBENS LEASING S/A ARRENDAMENTO MERCANTIL - 2191866

DRIFT COMERCIO DE ALIMENTOS S/A - 3194468

EDP TRANSMISSAO S/A 8939626

ELIANA JUNQUEIRA MUNHOS FERREIRA (DESEMBARGADOR) - 9338132

ELISABETH LORDES - 117855

EMPRESA BRASILEIRA DE TELECOMUNICACOES EMBRATEL 1111886

ESCOLA SUPERIOR DE CIENCIAS DA SANTA CASA DE MISERICORDIA DE VITORIA EMESCAM -6229059

EMPRESA CAPIXABA DE ENSINO PESQUISA E EXTENSAO S/A MULTIVIX 8809966 ENGE URB LTDA - 309366

ESCRITORIO CENTRAL DE ARRECADACAO E DISTRIBUICAO ECAD - 435717

EDP ESPIRITO SANTO DISTRIBUICAO DE ENERGIA S/A - 937387 CNPJ 28.152.650/0001-71

ESTADO DE MINAS GERAIS 1350691

ESTADO DO ESPIRITO SANTO - 32148

EWERTON SCHWAB PINTO JUNIOR (DESEMBARGADOR) - 9338139

FABIO CLEM DE OLIVEIRA - 9338144

FACELI FUNDACAO FACULDADES INTEGRADAS DO ENSINO SUPERIOR DO MUNICIPIO DE LINHARES - 8381044
*CNPJ 07.871.399/0001-25

FEDERACAO DA AGRICULTURA E PECUARIA DO ESTADO DO ESPIRITO SANTO FAES - 8981494

FEDERACAO DOS SERVIDORES PUBLICOS MUNICIPAIS DO ESTADO DO ESPIRITO SANTO - 6610867

FEDERACAO NACIONAL DAS ASSOCIACOES ATLETICAS DO BANCO DO BRASIL - FENABB - 8398983

FERNANDO ESTEVAM BRAVIN RUY (DESEMBARGADOR) - 9338151

FERNANDO ZARDINI ANTONIO (DESEMBARGADOR) - 9338157

PODER JUDICIÁRIO
TRIBUNAL DE JUSTIÇA DO ESTADO DO ESPÍRITO SANTO
Secretaria Judiciária
Coordenadoria de Protocolo, Registro e Distribuição

FEDERACAO DAS INDUSTRIAS DO ESTADO DO ESPIRITO SANTO FINDES 2791167
FUNDACAO BANESTES DE SEGURIDADE SOCIAL BANESES - 177092
FUNDACAO COSIPA DE SEGURIDADE SOCIAL FEMCO - 410873
FUNDACAO DE ASSISTENCIA E EDUCACAO FAESA 2651523
FUNDACAO DE PREVIDENCIA COMPLEMENTAR DO ESTADO DO ESPIRITO SANTO PREVES 6838303
FUNDACAO DE SEGURIDADE SOCIAL DOS EMPREGADOS DA ARCELORMITTAL BRASIL S/A FUNSSEST 7338703
FUNDACAO DE SEGURIDADE SOCIAL DOS EMPREGADOS DA CST FUNSSEST 5604001
FUNDACAO DOS ECONOMIARIOS FEDERAIS - FUNCEF - 908174
FUNDACAO PETROBRAS DE SEGURIDADE SOCIAL PETROS 3613380 *CNPJ 34.053.942/001-50*
FUNDACAO REDE FERROVIARIA DE SEGURIDADE SOCIAL REFER 181674
FUNDACAO RENOVA - 8931126
FUNDACAO VALE DO RIO DOCE DE HABITACAO E DESENVOLVIMENTO SOCIAL FVRD 80108940005539-55.2017.8.08.0000
FUNDACAO VALE DO RIO DOCE DE SEGURIDADE SOCIAL VALIA - 205571
FURNAS CENTRAIS ELETRICAS S/A 2477211
GS CONSTRUTORA E INCORPORADORA LTDA 8505309
GENERAL MOTORS DO BRASIL S/A -4329241
GBOEX GREMIO BENEFICENTE - 4319855
GEAP FUNDACAO DE SEGURIDADE SOCIAL - 2204390
GOL LINHAS AEREAS INTELIGENTES S/A - 1090864
GOL LINHAS AERÉAS S/A - 2350713
GOLDEN CROSS ASSISTENCIA INTERNACIONAL DE SAUDE LTDA - 170798
GOVERNADOR DO ESTADO DO ESPIRITO SANTO 1342618
HDI SEGUROS S/A - 619402
HSBC BANK BRASIL S/A - 660692
HSBC SEGUROS BRASIL S/A - 442777
YMPACTUS COMERCIAL S/A - 9687343 - CNPJ- 11.669.325/0001-88
INSTITUTO BRASILEIRO DE APOIO E DESENVOLVIMENTO EXECUTIVO IBADE - 9312258
INSTITUTO BRASILEIRO DO MEIO AMBIENTE E DOS RECURSOS NATURAI S RENOVAVEIS IBAMA - 245520
INSTITUTO CAPIXABA DE EDUCACAO E TECNOLOGIA ICET 7282893

PODER JUDICIÁRIO
TRIBUNAL DE JUSTIÇA DO ESTADO DO ESPÍRITO SANTO
Secretaria Judiciária
Coordenadoria de Protocolo, Registro e Distribuição

INSTITUTO DA CRIANÇA E DO ADOLESCENTE DO ESPIRITO SANTO ICAES - 6595620
INSTITUTO DE ATENDIMENTO SOCIO EDUCATIVO DO ESPIRITO SANTO IASES - 6595612
INSTITUTO DE DEFESA AGROPECUARIA E FLORESTAL DO ESPIRITO SANTO IDAF - 6439122
INSTITUTO DE DESENVOLVIMENTO E CAPACITACA IDCAP 9162760
INSTITUTO DE OBRAS PUBLICAS DO ESTADO DO ESPIRITO SANTO IOPE 9333841
INSTITUTO DE PREVIDENCIA DO MUNICIPIO DE CACHOEIRO DE ITAPEMIRIM IPACI 7313585
INSTITUTO DE PREVIDENCIA DOS SERVIDORES PUBLICOS DO MUNICIPIO DE ITAPEMIRIM-ES IPREVITA 9556297
CNPJ 05.129.529/0001-23
INSTITUTO DE PREVIDENCIA DOS SERVIDORES DE VITORIA IPAMV - 2575815
INSTITUTO DE PREVIDENCIA DOS SERVIDORES DO ESTADO DO ESPIRITO SANTO IPAJM 9433969 *CNPJ
29.986.312/0001-06
INSTITUTO DE PREVIDENCIA DOS SERVIDORES DO MUNICIPIO DE ICONHA - IPASIC - 8607690
INSTITUTO DE PREVIDENCIA DOS SERVIDORES DO MUNICIPIO DE VIANA IPREVI - 6704683
INSTITUTO DE PREVIDENCIA DOS SERVIDORES PUBLICOS DE CARIACICA IPC 8330798
INSTITUTO DE PREVIDENCIA DOS SERVIDORES PUBLICOS DE ITAPEMIRIM IPREVITA 7845043
INSTITUTO DE PREVIDENCIA DOS SERVIDORES PUBLICOS DO MUNICIPIO DE ITAPEMIRIM - 6283828
INSTITUTO DE PREVIDENCIA DOS SERVIDORES PUBLICOS DO MUNICIPIO DE SERRA IPS - 7030199
INSTITUTO DE PREVIDENCIA E ASSISTENCIA DOS SERVIDORES DE VILA VELHA IPVV 6175000
INSTITUTO DE PREVIDENCIA E ASSISTENCIA DOS SERVIDORES DO MUNICIPIO DE ARACRUZ IPASMA - 307689
INSTITUTO DE PREVIDENCIA E ASSISTENCIA DOS SERVIDORES DO MUNICIPIO DE ALEGRE 7771499
INSTITUTO DE PREVIDENCIA E ASSISTENCIA DOS SERVIDORES DO MUNICIPIO DE ARACRUZ 7170452
INSTITUTO DE PREVIDENCIA E ASSISTENCIA DOS SERVIDORES DO MUNICIPIO DE LINHARES - 6578460
INSTITUTO DE PREVIDENCIA E ASSISTENCIA DOS SERVIDORES DO MUNICIPIO DE VILA VELHA IPASVVE -
8477771
INSTITUTO ESTADUAL DE MEIO AMBIENTE E RECURSOS HIDRICOS IEMA - 687121
INSTITUTO ESTADUAL DE PROTECAO E DEFESA DO CONSUMIDOR PROCON ES - 7891329 ***CNPJ
08.109.446/0001-60
INSTITUTO ESTADUAL DE SAUDE PUBLICA IESP - 1028113
INSTITUTO JONES DOS SANTOS NEVES - IJSN 9496729
INSTITUTO NACIONAL DE DESENVOLVIMENTO TECNOLOGICO E DE PESQUISA INDETEP 9312714
INSTITUTO NACIONAL DO SEGURO SOCIAL INSS - 43963

PODER JUDICIÁRIO
TRIBUNAL DE JUSTIÇA DO ESTADO DO ESPÍRITO SANTO
Secretaria Judiciária
Coordenadoria de Protocolo, Registro e Distribuição

IRESOLVE COMPANHIA SECURITIZADORA DE CREDITOS FINANCEIROS S/A - 8485591
IRMANDADE DA SANTA CASA DE MISERICORDIA DE VITORIA - 2505042
ITAU SEGUROS DE AUTO E RESIDENCIA S/A 4788523
ITAU SEGUROS S/A - 181384
ITAU UNIBANCO S/A - 3277465
ITAU VIDA E PREVIDENCIA S/A 2886816
JANETE VARGAS SIMOES (DESEMBARGADOR) - 9338164
JORGE DO NASCIMENTO VIANA (DESEMBARGADOR) - 9338175
JORGE HENRIQUE VALLE DOS SANTOS (DESEMBARGADOR) - 9338186
JOSE PAULO CALMON NOGUEIRA DA GAMA (DESEMBARGADOR) - 9338191
JUIZ DE DIREITO DA 10ª VARA CRIMINAL DE VITORIA - 1259958
JUIZ DE DIREITO DA 11ª VARA CRIMINAL DE VITORIA - 1882315
JUIZ DE DIREITO DA 1ª VARA CIVEL DA COMARCA DE BARRA DE SAO FRANCISCO - 6277681
JUIZ DE DIREITO DA 1ª VARA CIVEL DA COMARCA DE MIMOSO DO SUL 6326700
JUIZ DE DIREITO DA 1ª VARA CIVEL DE AFONSO CLAUDIO - 646312
JUIZ DE DIREITO DA 1ª VARA CIVEL DE ARACRUZ - 414515
JUIZ DE DIREITO DA 1ª VARA CIVEL DE ITAPEMIRIM - 438400
JUIZ DE DIREITO DA 1ª VARA CIVEL DE NOVA VENECIA - 668273
JUIZ DE DIREITO DA 1ª VARA CIVEL DE SAO MATEUS - 294000
JUIZ DE DIREITO DA 1ª VARA CIVEL DE VITORIA - 410063
JUIZ DE DIREITO DA 1ª VARA CIVEL E COMERCIAL DE ARACRUZ - 1339276
JUIZ DE DIREITO DA 1ª VARA CRIMINAL DA COMARCA DE BARRA DE SAO FRANCISCO 6156710
JUIZ DE DIREITO DA 1ª VARA CRIMINAL DA COMARCA DE BARRA DE SAO FRANCISCO 6156710
JUIZ DE DIREITO DA 1ª VARA CRIMINAL DE CACHOEIRO DE ITAPEMIRIM - 6109946
JUIZ DE DIREITO DA 1ª VARA CRIMINAL DE CARIACICA - 676180
JUIZ DE DIREITO DA 1ª VARA CRIMINAL DE COLATINA - 243256
JUIZ DE DIREITO DA 1ª VARA CRIMINAL DE GUARAPARI - 454541
JUIZ DE DIREITO DA 1ª VARA CRIMINAL DE ITAPEMIRIM - 471249
JUIZ DE DIREITO DA 1ª VARA CRIMINAL DE SAO MATEUS - 437700
JUIZ DE DIREITO DA 1ª VARA CRIMINAL DE VIANA - 1090005

PODER JUDICIÁRIO
TRIBUNAL DE JUSTIÇA DO ESTADO DO ESPÍRITO SANTO
Secretaria Judiciária
Coordenadoria de Protocolo, Registro e Distribuição

JUIZ DE DIREITO DA 1ª VARA CRIMINAL DE VILA VELHA - 243300
JUIZ DE DIREITO DA 1ª VARA CRIMINAL DE VITORIA
JUIZ DE DIREITO DA 1ª VARA DA COMARCA DE ALEGRE - 7460890
JUIZ DE DIREITO DA 1ª VARA DA COMARCA DE BAIXO GUANDU - 1201063
JUIZ DE DIREITO DA 1ª VARA DA COMARCA DE CASTELO - 5067565
JUIZ DE DIREITO DA 1ª VARA DA COMARCA DE GUACUI - 6742346
JUIZ DE DIREITO DA 1ª VARA DA COMARCA DE PANCAS - 2444727
JUIZ DE DIREITO DA 1ª VARA DA COMARCA DE SANTA MARIA DE JETIBA ES 6997263
JUIZ DE DIREITO DA 1ª VARA DA FAZENDA PUBLICA ESTADUAL DE COLATINA - 6105930
JUIZ DE DIREITO DA 1ª VARA DA FAZENDA PUBLICA ESTADUAL DE VITORIA - 6066959
JUIZ DE DIREITO DA 1ª VARA DA FAZENDA PUBLICA ESTADUAL PRIVATIVA DAS EXECUÇÕES FISCAIS DE VITORIA
- 4191830
JUIZ DE DIREITO DA 1ª VARA DA FAZENDA PUBLICA ESTADUAL REGIS TROS PUBLICOS MEIO AMBIENTE DE
COLATINA
JUIZ DE DIREITO DA 1ª VARA DE ANCHIETA 7132594
JUIZ DE DIREITO DA 1ª VARA DE FAMILIA DE VITORIA - 314427
JUIZ DE DIREITO DA 1ª VARA DE INFANCIA E JUVENTUDE DE COLATINA ES 6105884
JUIZ DE DIREITO DA 1ª VARA DOS FEITOS DA FAZENDA PUBLICA EST ADUAL
MUNICIPAL REGISTROS PUBLICOS DE VIANA - 469088
JUIZ DE DIREITO DA 1ª VARA DOS FEITOS DA FAZENDA PUBLICA ESTADUAL DE VITORIA - 6066667
JUIZ DE DIREITO DA 1ª VARA FEITOS FAZENDA PUBLICA CACHOEIRO DE ITAPEMIRIM - 3985850
JUIZ DE DIREITO DA 2ª VARA DA INFANCIA E JUVENTUDE DE SERRA - 4890079
JUIZ DE DIREITO DA 2ª VARA CIVEL DE ARACRUZ - 573583
JUIZ DE DIREITO DA 2ª VARA CRIMINAL DE ARACRUZ - 276934
JUIZ DE DIREITO DA 2ª VARA CRIMINAL DE BAIXO GUANDU - 622000
JUIZ DE DIREITO DA 2ª VARA CRIMINAL DE CARIACICA - 425087
JUIZ DE DIREITO DA 2ª VARA CRIMINAL DE GUARAPARI - 381951
JUIZ DE DIREITO DA 2ª VARA CRIMINAL DE IBIRACU - 1784799
JUIZ DE DIREITO DA 2ª VARA CRIMINAL DE NOVA VENECIA - 450523
JUIZ DE DIREITO DA 2ª VARA CRIMINAL DE VILA VELHA - 401428
JUIZ DE DIREITO DA 2ª VARA CRIMINAL DE VITORIA - 426649

PODER JUDICIÁRIO
TRIBUNAL DE JUSTIÇA DO ESTADO DO ESPÍRITO SANTO
Secretaria Judiciária
Coordenadoria de Protocolo, Registro e Distribuição

JUIZ DE DIREITO DA 2ª VARA DA COMARCA DE AFONSO CLAUDIO - 603005
JUIZ DE DIREITO DA 2ª VARA DA COMARCA DE CONCEICAO DA BARRA - 4887563
JUIZ DE DIREITO DA 2ª VARA DA COMARCA DE DOMINGOS MARTINS - 5898620
JUIZ DE DIREITO DA 2ª VARA DA COMARCA DE GUACUI - 6742352
JUIZ DE DIREITO DA 2ª VARA DA FAZENDA PUBLICA DE CACHOEIRO DE ITAPEMIRIM 7320541
JUIZ DE DIREITO DA 2ª VARA DA FAZENDA PUBLICA ESTADUAL DE VITORIA - 6001458
JUIZ DE DIREITO DA 2ª VARA DOS FEITOS DA FAZENDA PUBLICA ESTADUAL DE VITORIA 6073234
JUIZ DE DIREITO DA 2º VARA DA INFANCIA E DA JUVENTUDE DE VITORIA 6700597
JUIZ DE DIREITO DA 2º VARA DOS FEITOS DA FAZENDA PUBLICA DE CACHOEIRO DE ITAPEMIRIM- 6315487
JUIZ DE DIREITO DA 3ª VARA CIVEL DE VITORIA - 386512
JUIZ DE DIREITO DA 3ª VARA CRIMINAL DA SERRA - 286460
JUIZ DE DIREITO DA 3ª VARA CRIMINAL DE CACHOEIRO DE ITAPEMIRIM - 6077482
JUIZ DE DIREITO DA 3ª VARA CRIMINAL DE CARIACICA - 527474
JUIZ DE DIREITO DA 3ª VARA CRIMINAL DE COLATINA - 423608
JUIZ DE DIREITO DA 3ª VARA CRIMINAL DE GUARAPARI - 1526538
JUIZ DE DIREITO DA 3ª VARA CRIMINAL DE VILA VELHA - 193777
JUIZ DE DIREITO DA 3ª VARA DA FAZENDA PUBLICA ESTADUAL DE VITORIA - 6223135
JUIZ DE DIREITO DA 3ª VARA DE FAMILIA DE NOVA VENECIA - 2490103
JUIZ DE DIREITO DA 3º VARA DA INFANCIA E DA JUVENTUDE DE VITORIA - 6109886
JUIZ DE DIREITO DA 4ª TURMA RECURSAL DOS JUIZADOS ESPECIAIS 7271713
JUIZ DE DIREITO DA 4ª VARA CIVEL DE CACHOEIRO DE ITAPEMIRIM - 986132
JUIZ DE DIREITO DA 4ª VARA CIVEL DE SAO MATEUS 871964
JUIZ DE DIREITO DA 4ª VARA CRIMINAL DE CACHOEIRO DE ITAPEMIRIM - 2374827
JUIZ DE DIREITO DA 4ª VARA CRIMINAL DE CARIACICA - 414405
JUIZ DE DIREITO DA 4ª VARA CRIMINAL DE COLATINA - 2129553
JUIZ DE DIREITO DA 4ª VARA CRIMINAL DE SERRA - 721835
JUIZ DE DIREITO DA 4ª VARA CRIMINAL DE VILA VELHA - 281875
JUIZ DE DIREITO DA 4ª VARA DA FAZENDA PUBLICA ESTADUAL DE VITORIA - 6501279
JUIZ DE DIREITO DA 5ª VARA CRIMINAL DE CARIACICA - 2862232
JUIZ DE DIREITO DA 5ª VARA CRIMINAL DE SERRA - 2184857

PODER JUDICIÁRIO
TRIBUNAL DE JUSTIÇA DO ESTADO DO ESPÍRITO SANTO
Secretaria Judiciária
Coordenadoria de Protocolo, Registro e Distribuição

JUIZ DE DIREITO DA 5ª VARA CRIMINAL DE VILA VELHA - 393134
JUIZ DE DIREITO DA 6ª VARA CRIMINAL DA SERRA - 1508636
JUIZ DE DIREITO DA 6ª VARA CRIMINAL DE VILA VELHA - 273121
JUIZ DE DIREITO DA 6ª VARA CRIMINAL DE VITORIA - 448494
JUIZ DE DIREITO DA 7ª VARA CRIMINAL DE VILA VELHA - 1040764
JUIZ DE DIREITO DA 7ª VARA CRIMINAL DE VITORIA - 288629
JUIZ DE DIREITO DA 8ª VARA CRIMINAL DE VILA VELHA - 1386173
JUIZ DE DIREITO DA 8ª VARA CRIMINAL DE VILA VELHA PRIVATIVA DAS EXECUCOES PENAIS 8053323
JUIZ DE DIREITO DA 8ª VARA CRIMINAL DE VITORIA - 509830
JUIZ DE DIREITO DA 9ª VARA DE EXECUCAO PENAL DE VILA VELHA 6737994
JUIZ DE DIREITO DA CENTRAL DE INQUERITOS DE VITORIA
JUIZ DE DIREITO DA COMARCA DE AGUA DOCE DO NORTE - 299023
JUIZ DE DIREITO DA COMARCA DE ALFREDO CHAVES - 693150
JUIZ DE DIREITO DA COMARCA DE APIACA - 486125
JUIZ DE DIREITO DA COMARCA DE ATILIO VIVACQUA - 173130
JUIZ DE DIREITO DA COMARCA DE CONCEICAO DO CASTELO - 173810
JUIZ DE DIREITO DA COMARCA DE DORES DO RIO PRETO - 845962
JUIZ DE DIREITO DA COMARCA DE IBATIBA - 449618
JUIZ DE DIREITO DA COMARCA DE ITAGUACU - 357686
JUIZ DE DIREITO DA COMARCA DE JERONIMO MONTEIRO - 7776117
JUIZ DE DIREITO DA COMARCA DE JOAO NEIVA - 2145458
JUIZ DE DIREITO DA COMARCA DE MARECHAL FLORIANO - 173416
JUIZ DE DIREITO DA COMARCA DE MARILANDIA - 877179
JUIZ DE DIREITO DA COMARCA DE MUQUI - 643642
JUIZ DE DIREITO DA COMARCA DE PRESIDENTE KENNEDY 503925
JUIZ DE DIREITO DA COMARCA DE RIO BANANAL - 848518
JUIZ DE DIREITO DA COMARCA DE RIO NOVO DO SUL - 698077
JUIZ DE DIREITO DA COMARCA DE VARGEM ALTA - 577080
JUIZ DE DIREITO DA VARA CRIMINAL DE ARACRUZ - 163442
JUIZ DE DIREITO DA VARA CRIMINAL DE MARATAIZES - 405737

PODER JUDICIÁRIO
TRIBUNAL DE JUSTIÇA DO ESTADO DO ESPÍRITO SANTO
Secretaria Judiciária
Coordenadoria de Protocolo, Registro e Distribuição

JUIZ DE DIREITO DA VARA DA FAZENDA PUBLICA ESTADUAL DE GUARAPARI- 6142858
JUIZ DE DIREITO DA VARA DA FAZENDA PUBLICA ESTADUAL DE LINHARES 6339601
JUIZ DE DIREITO DA VARA DA FAZENDA PUBLICA ESTADUAL DE VILA VELHA - 6064218
JUIZ DE DIREITO DA VARA DA FAZENDA PUBLICA ESTADUAL MUNICIPAL DE CARIACICA 6613403
JUIZ DE DIREITO DA VARA DA FAZENDA PUBLICA ESTADUAL MUNICIPAL DE MARATAIZES - 6248823
JUIZ DE DIREITO DA VARA DA FAZENDA PUBLICA ESTADUAL MUNICIPAL DE SERRA 6232855
JUIZ DE DIREITO DA VARA DA FAZENDA PUBLICA ESTADUAL MUNICIPAL REGISTROS PUBLICOS MEIO AMBIENTE DE ARACRUZ - 542273
JUIZ DE DIREITO DA VARA DA FAZENDA PUBLICA ESTADUAL MUNICIPAL REGISTROS PUBLICOS MEIO AMBIENTE DE SAO MATEUS - 542273
JUIZ DE DIREITO DA VARA DA FAZENDA PUBLICA ESTADUAL REGISTRO S PUBLICOS MEIO AMBIENTE DA SERRA - 2171777
JUIZ DE DIREITO DA VARA DA FAZENDA PUBLICA MUNICIPAL DE COLATINA - 428848
JUIZ DE DIREITO DA VARA DA FAZENDA PUBLICA MUNICIPAL DE VILA VELHA - 6074142
JUIZ DE DIREITO DA VARA DA FAZENDA PUBLICA MUNICIPAL E DE REGISTRO PUBLICO DE CACHOEIRO DE ITAPEMIRIM - 619349
JUIZ DE DIREITO DA VARA DA FAZENDA PUBLICA REGISTROS PUBLICOS MEIO AMBIENTE DE LINHARES - 3296182
JUIZ DE DIREITO DA VARA DA INFANCIA E JUVENTUDE DE ARACRUZ - 1324014
JUIZ DE DIREITO DA VARA DA INFANCIA E JUVENTUDE DE CACHOEIRO DE ITAPEMIRIM - 426460
JUIZ DE DIREITO DA VARA DA INFANCIA E JUVENTUDE DE CACHOEIRO DE ITAPEMIRIM - 6138408
JUIZ DE DIREITO DA VARA DA INFANCIA E JUVENTUDE DE SAO MATEU S - 320346
JUIZ DE DIREITO DA VARA DA INQUERITOS CRIMINAIS DE VITORIA - 1142624
JUIZ DE DIREITO DA VARA DE EXECUCAO PENAL DE VILA VELHA - 5559039
JUIZ DE DIREITO DA VARA DE EXECUCOES PENAI S DO JUIZADO DE VILA VELHA 6748412
JUIZ DE DIREITO DA VARA DE FALENCIA E RECUPERAÇÃO JUDICIAL DE VITORIA - 6662625
JUIZ DE DIREITO DA VARA DE FAMILIA DA COMARCA DE MARATAIZES 5252703
JUIZ DE DIREITO DA VARA DE FAMILIA INFANCIA E JUVENTUDE DE I TAPEMIRIM - 4882203
JUIZ DE DIREITO DA VARA DOS FEITOS DA FAZENDA PUBLICA ESTADU AL DE CACHOEIRO DE ITAPEMIRIM - 194518
JUIZ DE DIREITO DA VARA DOS FEITOS DA FAZENDA PUBLICA ESTADU AL MUNICIPAL REGISTROS PUBLICOS MEIO AMBIENTE COMARCA ARACRUZ - 194518

PODER JUDICIÁRIO
TRIBUNAL DE JUSTIÇA DO ESTADO DO ESPÍRITO SANTO
Secretaria Judiciária
Coordenadoria de Protocolo, Registro e Distribuição

JUIZ DE DIREITO DA VARA DOS FEITOS DA FAZENDA PUBLICA ESTADUAL DE ARACRUZ 7170610
JUIZ DE DIREITO DA VARA DOS FEITOS DA FAZENDA PUBLICA ESTADUAL DE COLATINA - 6489203
JUIZ DE DIREITO DA VARA DOS FEITOS DA FAZENDA PUBLICA ESTADUAL DE VITORIA - 6310545
JUIZ DE DIREITO DA VARA DOS FEITOS DA FAZENDA PUBLICA ESTADUAL MUNICIPAL REGISTROS PUBLICOS MEIO AMBIENTE COMARCA SAO MATEUS - 194518
JUIZ DE DIREITO DA VARA DOS FEITOS DA FAZENDA PUBLICA ESTADUAL MUNICIPAL REGISTROS PUBLICOS MEIO AMBIENTE DE VILA VELHA - 194518
JUIZ DE DIREITO DA VARA DOS FEITOS DA FAZENDA PUBLICA MUNICIPAL DE CARIACICA - 534082
JUIZ DE DIREITO DA VARA DOS FEITOS DA FAZENDA PUBLICA MUNICIPAL DE VITORIA - 534082
JUIZ DE DIREITO DA VARA ESPECIAL CENTRAL DE INQUERITOS DE VITORIA - 200186
JUIZ DE DIREITO DA VARA ESPECIALIZADA EM ACIDENTE DO TRABALHO DE VITORIA - 6063004
JUIZ DE DIREITO DA VARA PRIVATIVA DE REGISTROS PUBLICOS DE VITORIA 7799270
JUIZ DE DIREITO DA VARA UNICA DA COMARCA DE BOA ESPERANCA 6740366
JUIZ DE DIREITO DA VARA UNICA DA COMARCA DE FUNDAO 6682676
JUIZ DE DIREITO DA VARA UNICA DA COMARCA DE MUNIZ FREIRE - 6742800
JUIZ DE DIREITO DA VARA UNICA DE IUNA - 8980630
JUIZ DE DIREITO DO 1º JUIZADO ESPECIAL CRIMINAL DE CARIACICA - 830541
JUIZ DE DIREITO DO 1º JUIZADO ESPECIAL CRIMINAL E DA FAZENDA PUBLICA DE VITORIA 7183690
JUIZ DE DIREITO DO 1º JUIZADO ESPECIAL CRIMINAL E DA FAZENDA PUBLICA DE VITORIA 7183690
JUIZ DE DIREITO DO 2º JUIZADO ESPECIAL CRIMINAL DE VILA VELHA - 6102858
JUIZ DE DIREITO DO 2º JUIZADO ESPECIAL CRIMINAL DE CARIACICA - 2229051
JUIZ DE DIREITO DO 2º JUIZADO ESPECIAL CRIMINAL E DA FAZENDA PUBLICA DE VILA VELHA - 6074096
JUIZ DE DIREITO DO 2º JUIZADO ESPECIAL CRIMINAL E DA FAZENDA PUBLICA DE VILA VELHA 6074096
JUIZ DE DIREITO DO JUIZADO ESPECIAL CIVEL DE ARACRUZ - 4490048
JUIZ DE DIREITO DO JUIZADO ESPECIAL CRIMINAL DA COMARCA DE BARRA DE SAO FRANCISCO - 6156934
JUIZ DE DIREITO DO JUIZADO ESPECIAL CRIMINAL DE CACHOEIRO DE ITAPEMIRIM - 2944134
JUIZ DE DIREITO DO JUIZADO ESPECIAL CRIMINAL DE GUARAPARI - 3958236
JUIZ DE DIREITO DO JUIZADO ESPECIAL CRIMINAL DE NOVA VENECIA - 4731627
JUIZ DE DIREITO DO JUIZADO ESPECIAL CRIMINAL E DA FAZENDA PUBLICA DE LINHARES 6724954
JUNTA COMERCIAL DO ESTADO DO ESPIRITO SANTO JUCEES 2392309
MANOEL ALVES RABELO (DESEMBARGADOR) - 9338199

PODER JUDICIÁRIO
TRIBUNAL DE JUSTIÇA DO ESTADO DO ESPÍRITO SANTO
Secretaria Judiciária
Coordenadoria de Protocolo, Registro e Distribuição

MAPFRE SEGUROS GERAIS S/A 4920225
MAPFRE VERA CRUZ VIDA E PREVIDENCIA S/A - 1835280
MASSA FALIDA DO BANCO CRUZEIRO DO SUL S/A 6719373
MEDI HOUSE INDUSTRIA E COMERCIO DE PRODUTOS CIRURGICOS E HOSPITALARES
EIRELLI 9063507
MINISTERIO PUBLICO DE CONTAS DO ESTADO DO ESPIRITO SANTO 8789490
MINISTERIO PUBLICO ESTADUAL DO ESTADO DO ESPIRITO SANTO 2920033
MINISTERIO PUBLICO MILITAR - 243370
MOVIMENTO DEMOCRATICO BRASILEIRO MDB MUNICIPAL DE VITORIA -ES 9287326
MRV ENGENHARIA E PARTICIPACOES S/A - 7993446
MUNICIPIO DE AFONSO CLAUDIO - 332774
MUNICIPIO DE AGUIA BRANCA 487444
MUNICIPIO DE ALEGRE - 6538510 CNPJ: 27.174.101/0001-35
MUNICIPIO DE ALTO RIO NOVO 3029184
MUNICIPIO DE ANCHIETA - 187291
MUNICIPIO DE APIACA - 7048333
MUNICIPIO DE ARACRUZ - 193253
MUNICIPIO DE ATILIO VIVACQUA - 149894
MUNICIPIO DE BAIXO GUANDU - 173494
MUNICIPIO DE BARRA DE SAO FRANCISCO - 629860
MUNICIPIO DE BOA ESPERANCA - 3038215
MUNICIPIO DE BREJETUBA - 2393895
MUNICIPIO DE CACHOEIRO DE ITAPEMIRIM - 562802 CNPJ 27.165.588/0001-90
MUNICIPIO DE CARIACICA - 163686
MUNICIPIO DE CASTELO - 217215
MUNICIPIO DE COLATINA - 174260
MUNICIPIO DE CONCEICAO DA BARRA - 267177
MUNICIPIO DE CONCEICAO DO CASTELO - 4116716
MUNICIPIO DE DIVINO DE SAO LOURENCO - 3557208
MUNICIPIO DE DOMINGOS MARTINS - 173786

PODER JUDICIÁRIO
TRIBUNAL DE JUSTIÇA DO ESTADO DO ESPÍRITO SANTO
Secretaria Judiciária
Coordenadoria de Protocolo, Registro e Distribuição

MUNICIPIO DE ECOPORANGA - 960217
MUNICIPIO DE FUNDAO 376702
MUNICIPIO DE GOVERNADOR LINDENBERG - 2393910
MUNICIPIO DE GUACUI - 1832877 CNPJ 27.174.135/0001-20
MUNICIPIO DE GUARAPARI - 1219066
MUNICIPIO DE IBATIBA ES - 7552002
MUNICIPIO DE IBIRAÇU ES - 184055
MUNICIPIO DE IBITIRAMA - 313039
MUNICIPIO DE ICONHA - 692034
MUNICIPIO DE IRUPI - 358825
MUNICIPIO DE ITAGUACU - 3024805
MUNICIPIO DE ITAPEMIRIM - 527705
MUNICIPIO DE IUNA - 3169608
MUNICIPIO DE JAGUARE - 171751
MUNICIPIO DE JERONIMO MONTEIRO - 283465
MUNICIPIO DE JOAO NEIVA - 955448
MUNICIPIO DE LARANJA DA TERRA - 2153648
MUNICIPIO DE LINHARES - 79737
MUNICIPIO DE MANTENOPOLIS - 355531
MUNICIPIO DE MARATAIZES - 1101187
MUNICIPIO DE MARECHAL FLORIANO - 1291527
MUNICIPIO DE MARILANDIA - 514804
MUNICIPIO DE MIMOSO DO SUL - 223519
MUNICIPIO DE MONTANHA - 475728
MUNICIPIO DE MUCURICI - 606558
MUNICIPIO DE MUNIZ FREIRE 933965 CNPJ- 27165687/0001-71
MUNICIPIO DE MUQUI - 2377517
MUNICIPIO DE NOVA VENECIA - 4071958 CNPJ- 27.167.428/0001-80
MUNICIPIO DE PANCAS - 1825899
MUNICIPIO DE PEDRO CANARIO - 508102

PODER JUDICIÁRIO
TRIBUNAL DE JUSTIÇA DO ESTADO DO ESPÍRITO SANTO
Secretaria Judiciária
Coordenadoria de Protocolo, Registro e Distribuição

MUNICIPIO DE PINHEIROS 531145
MUNICIPIO DE PIUMA - 887625
MUNICIPIO DE PONTO BELO - 2135128
MUNICIPIO DE PRESIDENTE KENNEDY 2759031
MUNICIPIO DE RIO BANANAL - 1001555
MUNICIPIO DE RIO NOVO DO SUL - 185250
MUNICIPIO DE SANTA LEOPOLDINA - 542923
MUNICIPIO DE SANTA MARIA DE JETIBA 561485
MUNICIPIO DE SANTA TERESA - 477442
MUNICIPIO DE SAO DOMINGOS DO NORTE - 79700
MUNICIPIO DE SAO GABRIEL DA PALHA - 243414
MUNICIPIO DE SAO JOSE DO CALCADO - 237057
MUNICIPIO DE SAO MATEUS - 200097
MUNICIPIO DA SERRA - 656953
MUNICIPIO DE SOORETAMA - 7060877
MUNICIPIO DE VARGEM ALTA - 577082
MUNICIPIO DE VENDA NOVA DO IMIGRANTE - 216169
MUNICIPIO DE VIANA - 79713
MUNICIPIO DE VILA PAVAO - 2393964
MUNICIPIO DE VILA VALERIO - 2393971
MUNICIPIO DE VILA VELHA - 107631 *CNPJ 27.165.554/0001-03
MUNICIPIO DE VITORIA - 249356 *CNPJ 27.142.058/0001-26
NAMYR CARLOS DE SOUZA FILHO (DESEMBARGADOR) - 9338208
NEY BATISTA COUTINHO (DESEMBARGADOR) - 9338213
NOBRE SEGURADORA DO BRASIL S/A 883373
NOBRE SEGURADORA S/A 469347
NOVA CIDADE SHOPPING CENTERS S/A - 1028049
NSTITUTO DE PREVIDENCIA DOS SERVIDORES PUBLICOS DO MUNICIPIO DE GUARAPARI ES IPG 9037745
OI MOVEL S/A - 7012331
OI TNL PCS S/A - 3249061

PODER JUDICIÁRIO
TRIBUNAL DE JUSTIÇA DO ESTADO DO ESPÍRITO SANTO
Secretaria Judiciária
Coordenadoria de Protocolo, Registro e Distribuição

OMNI S/A CREDITO FINANCEIRO E INVESTIMENTO 7007297
ORGAO DE GESTAO DE MAO DE OBRA DO TRABALHO PORTUARIO AVULSO DO ES OGMO - 6219739
PANAMERICANO ARRENDAMENTO MERCANTIL S/A 3320629
PEDRO VALLS FEU ROSA (DESEMBARGADOR) - 9338220
PETROBRAS DISTRIBUIDORA S/A 534778
PETROBRAS TRANSPORTE S/A TRANSPETRO 4046438
PETROLEO BRASILEIRO S/A PETROBRAS - 86606 *CNPJ 33.000.167/0001-01
PLANO DE ASSISTENCIA A SAUDE DO APOSENTADO DA VALE PASA 4707179
PLANO DE ASSISTENCIA A SAUDE DO APOSENTADO DA CVRD PASA - 2288191
PODER JUDICIARIO DO ESTADO DO ESPIRITO SANTO - 2105803
PORTO SEGURO COMPANHIA DE SEGUROS GERAIS - 335909
PORTO SEGURO VEICULOS LTDA - 830217 *CNPJ 34.200.790/0001-70
PREFEITURA MUNICIPAL DE VITORIA 458709
PRESIDENTE DO TRIBUNAL DE CONTAS DO ESTADO DO ESPIRITO SANTO 486607
PRESIDENTE DO TRIBUNAL DE JUSTICA DO ESPIRITO SANTO 342419
PREVIDENCIA USIMINAS - 4469278
PROCURADOR GERAL DE JUSTICA DO ESTADO DO ESPIRITO SANTO - 604136
PROCURADOR GERAL MINISTERIO PUBLICO DE CONTAS DO ESTADO DO ESPIRITO SANTO 8817949
PROCURADORA GERAL DE JUSTICA DO ESTADO DO ESPIRITO SANTO - 7444400
REAL LEASING S/A ARRENDAMENTO MERCANTIL - 2266154
ROBSON LUIZ ALBANEZ (DESEMBARGADOR) - 6615285
RONALDO GONCALVES DE SOUSA (DESEMBARGADOR) - 9338231
ROSSI RESIDENCIAL S/A - 2504227
SAFRA LEASING S/A ARRENDAMENTO MERCANTIL - 333061
SAMARCO MINERACAO S/A 4566753 CNPJ- 16.628.281/0001-61
SAMP ESPIRITO SANTO ASSISTENCIA MEDICA LTDA - 2121100
SAMUEL MEIRA BRASIL JUNIOR (DESEMBARGADOR) - 9338267
SANTANDER BRASIL ADMINISTRADORA DE CONSORCIO LTDA 5480881
SANTANDER LEASING S/A ARRENDAMENTO MERCANTIL - 2508732
SANTANDER SEGUROS S/A - 2848019

PODER JUDICIÁRIO
TRIBUNAL DE JUSTIÇA DO ESTADO DO ESPÍRITO SANTO
Secretaria Judiciária
Coordenadoria de Protocolo, Registro e Distribuição

SECRETARIA DE ESTADO DA AGRICULTURA ABASTECIMENTO AQUICULTURA E PESCA SEAG 8790067
SECRETARIA DE ESTADO DA JUSTICA - SEJUS 2558022
SECRETARIA DE ESTADO DE EDUCACAO DO ESTADO DO ESPIRITO SANTO SEDU 4668231
SECRETARIO DE ESTADO DA AGRICULTURA ABASTECIMENTO AQUICULTURA E PESCA SEAG 8790067
SECRETARIO DE ESTADO DA EDUCACAO DO ESTADO DO ESPIRITO SANTO 7922095
SECRETARIO DE ESTADO DA FAZENDA DO ESTADO DO ESPIRITO SANTO 4249961
SECRETARIO DE ESTADO DA JUSTICA DO ESTADO DO ESPIRITO SANTO 3646332
SECRETARIO DE ESTADO DA SAUDE DO ESTADO DO ESPIRITO SANTO SESA 6669038
SECRETARIO DE ESTADO DA SEGURANCA PUBLICA E DEFESA SOCIAL SESP 3738812
SECRETARIO DE ESTADO DE CONTROLE E TRANSPARENCIA DO ESTADO DO ES 8048287
SECRETARIO DE ESTADO DE GESTAO E RECURSOS HUMANOS SEGER 6669016
SECRETARIO DE ESTADO DE GOVERNO SEG 9241559
SECRETARIO DE ESTADO DE MEIO AMBIENTE E RECURSOS HIDRICOS SEAMA
SECRETARIO DE ESTADO DE SANEAMENTO HABITACAO E DESENVOLVIMENTO URBANO DO ES 9143311
SECRETARIO DE GESTAO DE RECURSOS HUMANOS DO ESTADO DO ESPIRITO SANTO 6756478
SECRETARIO ESTADUAL DE SAUDE 555807
SECRETARIO MUNICIPAL DE MEIO AMBIENTE DE VITORIA - 3757410
SEGUNDO OFICIO DE REGISTRO DE IMOVEIS DE GUARAPARI
SEGURADORA LIDER DOS CONSORCIOS DO SEGURO DPVAT S/A - 2026640
SEMP S/A 8136019
SERGIO BIZZOTTO PESSOA DE MENDONCA (DESEMBARGADOR) - 9338274
SERGIO LUIZ TEIXEIRA GAMA (DESEMBARGADOR) - 9338280
SERVICO AUTONOMO DE AGUA E ESGOTO DE ARACRUZ SAAE 3088325
SERVICO AUTONOMO DE AGUA E ESGOTO DE LINHARES SAAE 4767449
SERVICO AUTONOMO DE AGUA E ESGOTO SAAE - 9270150
SERVICO BRASILEIRO DE APOIO AS MICRO E PEQUENAS EMPRESAS SEBRAE 9307305
SERVICO COLATINENSE DE MEIO AMBIENTE E SANEAMENTO AMBIENTAL SANEAR 684211
SERVICO COLATINENSE DE MEIO AMBIENTE E SANEAMENTO AMBIENTAL SANEAR 6842185
SERVICO SOCIAL DA INDUSTRIA SESI - 2730640 cnpj 33.641.358/0001-52
SERVICO DE ATENDIMENTO MEDICO S/A - SAMEDIL- 8547289

PODER JUDICIÁRIO
TRIBUNAL DE JUSTIÇA DO ESTADO DO ESPÍRITO SANTO
Secretaria Judiciária
Coordenadoria de Protocolo, Registro e Distribuição

SINDICATO DO PESSOAL DO GRUPO DE TRIBUTACAO ARRECADACAO E FISCALIZACAO SINDIFISCAL - 9057230
SINDICATO DOS AGENTES DO SISTEMA PENITENCIARIO DO ESPIRITO SANTO SINDASPES 8807587
SINDICATO DOS EMPREGADOS EM ENTIDADES CULTURAIS RECREATIVAS DE ASSISTENCIA SOCIAL DE ORIENTACAO E FORMACAO PROFISSIONAL NO ESTADO DO ESPIRITO SANTO SENALBA ES
SINDICATO DOS SERVIDORES DO PODER JUDICIARIO DO ESTADO DO ESPIRITO SANTO SINDIJUDICIARIO - 5887180
SINDICATO DOS OFICIAIS DE JUSTICA DO ESTADO DO ESPIRITO SANTO SINDIOFICIAIS - 9007915
SINDICATO DOS SERVIDORES POLICIAIS CIVIS DO ESTADO DO ESPIRITO SANTO SINDIPOL 6270515
SINDICATO DOS SERVIDORES PUBLICOS DO ESTADO DO ESPIRITO SANTO SINDIPUBLICOS - 7319513
SINDICATO DOS SERVIDORES PUBLICOS MUNICIPAIS DE CACHOEIRO DE ITAPEMIRIM - 6234037
SINDICATO DOS SERVIDORES PUBLICOS MUNICIPAIS DE COLATINA SIS PMC - 4021170
SINDICATO DOS SERVIDORES PUBLICOS MUNICIPAIS DE SAO MATEUS 452902
SINDICATO DOS TRABALHADORES DA SAUDE NO ESTADO DO ESPIRITO SANTO 7975421
SINDICATO DOS TRABALHADORES DO SETOR DE ENERGIA E GAS NO ESTADO ES SINERGIA 6678932
SINDICATO DOS TRABALHADORES EM EDUCACAO PUBLICA DO ESPIRITO SANTO SINDIUPES 7632646
SINDICATO DOS TRABALHADORES EM EMPRESAS FERROVIARIAS DOS ESTADOS ES E MG SINDFER - 8324526
**** Com CNPJ 27.398.510/0001-15
SINDICATO DOS TRABALHADORES EM SAUDE NO ESTADO DO ESPIRITO SANTO SINDSAUDE 6922846
SINDICATO DOS TRABALHADORES EM TRANSPORTES RODOVIARIOS DO ES SINDIRODOVIARIOS - 8324534 ****
Com CNPJ 28.161.925/0001-33
SINDICATO DOS TRABALHADORES NA UNIVERSIDADE FEDERAL DO ESTAD O DO ESPIRITO SANTO SINTUFES - 5047817
SINDICATO ESTADUAL DO FISCO MUNICIPAL DO ESTADO DO ESPIRITO SANTO SEFIM 9308581
SINDICATO NACIONAL DOS PROCURADORES DA FAZENDA NACIONAL SINPROFAZ - 8398537
SINDICATO NACIONAL DOS SERVIDORES FEDERAIS DE EDUCACAO BASICA E PROFISSIONAL 7118191
SINDIPETRO SINDICATO DOS PETROLEIROS DO ESTADO DO ESPIRITO SANTO 8844549
SOCIEDADE DE ENSINO SUPERIOR DE VITORIA FDV -
SOCIEDADE EDUCACIONAL DO ESPIRITO SANTO UNIDADE DE VILA VELHA ENSINO SUPERIOR SEDES UVV ES 9206381
SUDAMERIS ARRENDAMENTO MERCANTIL S/A 1372096
SUL AMERICA COMPANHIA DE SEGURO SAUDE - 3429746
SUL AMERICA COMPANHIA NACIONAL DE SEGUROS S/A - 965304

PODER JUDICIÁRIO
TRIBUNAL DE JUSTIÇA DO ESTADO DO ESPÍRITO SANTO
Secretaria Judiciária
Coordenadoria de Protocolo, Registro e Distribuição

SUL AMERICA SEGUROS DE PESSOAS E PREVIDENCIA S/A - 2582783
SUPERINTENDENCIA DE PROJETOS DE POLARIZACAO INDUSTRIAL SUPPIN - 6479011
SUZANO S.A. (SUZANO PAPEL E CELULOSE) 9702054 (cnpj 16.404.287/0001-55)
TAM LINHAS AEREAS S/A - 1197632
TELEFONICA BRASIL S/A - 1975141
TELEFONICA DATA S/A 6424741
TELEMACO ANTUNES DE ABREU FILHO (DESEMBARGADOR) - 9338286
TELEMAR NORTE LESTE S/A - 201680
TERMINAL DE VILA VELHA S/A TVV 2967838
TIM CELULAR S/A - 910443
TNL PCS S/A - 587979
TOKIO MARINE SEGURADORA S/A - 2147862
TOYOTA DO BRASIL LTDA 8836248
TOYOTA LEASING DO BRASIL S/A ARRENDAMENTO MERCANTIL - 2428927
TRIBUNAL DE JUSTICA DO ESTADO DO ESPIRITO SANTO - 231532
UNIAO (GOVERNO FEDERAL DO BRASIL) 258749
UNIAO DE BANCOS BRASILEIROS S/A UNIBANCO - 503689
UNIBANCO AIG SEGUROS S/A - 167486
UNIMAR TRANSPORTES LTDA 4823801
UNIMED BELO HORIZONTE COOPERATIVA DE TRABALHO MEDICO LTDA - 1203202
UNIMED COSTA DO DESCOBRIMENTO COOPERATIVA DE TRABALHO MEDICO 9269477
UNIMED NOROESTE CAPIXABA COOPERATIVA DE TRABALHO MEDICO - 4493927 CNPJ 39.384.664/002-18
UNIMED NORTE CAPIXABA COOPERATIVA DE TRABALHO MEDICO- 1099950 CNPJ 35.988.963/001-20
UNIMED RIO COOPERATIVA DE TRABALHO MEDICO DO RIO DE JANEIRO LTDA 6807104
UNIMED SEGURADORA S/A - 348488
UNIMED SUL CAPIXABA COOPERATIVA DE TRABALHO MEDICO - 618633 *CNPJ 32.440.968/0001-25
UNIMED UBERABA COOPERATIVA DE TRABALHO MEDICO LTDA 8982252
UNIMED VITORIA COOPERATIVA DE TRABALHO MEDICO - 199232 *CNPJ 27.578.434/0001-20
VALE S/A 1231213 CNPJ 33592510/0001-54
VIACAO AGUIA BRANCA S/A - 2079286

PODER JUDICIÁRIO
TRIBUNAL DE JUSTIÇA DO ESTADO DO ESPÍRITO SANTO
Secretaria Judiciária
Coordenadoria de Protocolo, Registro e Distribuição

VIACAO ITAPEMIRIM S/A 6278205

VICE PRESIDENTE DO TRIBUNAL DE JUSTICA DO ESTADO DO ESPIRITO SANTO 9267717

VILA VELHA ADMINISTRADORA DE CONSORCIOS S/C LTDA - 338994

VIVO S/A - 744591

VRG LINHAS AEREAS S/A - 1420696

WALACE PANDOLPHO KIFFER (DESEMBARGADOR) - 9338294

WILLIAN SILVA (DESEMBARGADOR) - 9338299

YMPACTUS COMERCIAL S/A TELEXFREE 8365750