



ESTADO DO ESPÍRITO SANTO
ASSEMBLÉIA LEGISLATIVA

LEI COMPLEMENTAR Nº 624, 30 DE MARÇO DE 2012.

Altera, acrescenta e modifica dispositivos da Lei Complementar nº 234, de 18.4.2002 (Código de Organização Judiciária do Estado do Espírito Santo); da Lei Complementar nº 566, de 21.7.2010 (Reestruturação e Modernização da Estrutura Organizacional Administrativa do Tribunal de Justiça do Estado do Espírito Santo) e da Lei Ordinária nº 7.854, de 22.9.2004 (Plano de Carreiras e de Vencimentos dos Servidores Efetivos do Poder Judiciário do Estado do Espírito Santo).

O GOVERNADOR DO ESTADO DO ESPÍRITO SANTO

Faço saber que a Assembléia Legislativa decretou e eu sanciono a seguinte Lei:

Art. 1º Os dispositivos da Lei Complementar nº 234, de 18.4.2002, Código de Organização Judiciária do Estado do Espírito Santo, abaixo relacionados, passam a vigorar com a seguinte redação:

“Art. 39-H. (...)

(...)

§ 10. O cargo comissionado de Secretário de Juízo passará a se chamar Secretário de Gestão do Foro e será preenchido por profissional com formação superior em Direito ou Administração, fazendo jus ao recebimento de 60% (sessenta por cento) do vencimento padrão PJ.2.A.07.

(...)

§ 12. As funções gratificadas de Assistente de Gabinete de Juiz, Assessor da Diretoria do Foro, Chefe de Seção de Fiscalização de Penas e Medidas Alternativas, Chefe de Seção de Turma Recursal, Chefe da Seção de Central de Mandados e Chefe da Seção de Protocolo serão preenchidas por Bacharel em Direito.

(...)

§ 14. Os ocupantes das funções gratificadas de Assessor da Diretoria do Foro, Assistente Administrativo da Direção do Foro, Chefe de Seção de Protocolo e Distribuição, Chefe da Central de Mandados, Chefe da Central de Apoio Multidisciplinar, Chefe de Seção de Fiscalização de Penas e Medidas Alternativas, Chefe da Seção de Assistente Social e Chefe da Seção de Psicólogo farão jus ao recebimento de 40% (quarenta por cento) do padrão PJ.2.A.07 da Lei Estadual nº 7.854, de 22.9.2004.

§ 15. O cargo efetivo de Auxiliar Judiciário - com exceção daqueles que possuem especialidade Comunicação e que se encontram localizados no Tribunal de Justiça, exercendo atribuição pertinente à telefonia - será localizado na Diretoria do Foro e, com a remoção geral, poderão ser localizados, no máximo:

(...)

§ 22. Em cada Vara haverá 01 (uma) função gratificada de Assistente de Gabinete de Juiz, exceto nas especializadas em Fazenda Pública, nas quais haverá 02 (duas) funções gratificadas, ocupadas, em qualquer

das situações, por servidor efetivo da respectiva Vara que fará jus ao recebimento de 40% (quarenta por cento) do padrão PJ.2.A.07 da Lei Estadual nº 7.854/04, cujo preenchimento dar-se-á a partir de janeiro de 2012, observada disponibilidade orçamentária, sem prejuízo das funções cartorárias.

§ 23. O ocupante do cargo comissionado de Assessor de Juiz passará a perceber o valor de R\$ 2.500,00 (dois mil e quinhentos reais) a partir de 1º.10.2010; em janeiro de 2011 haverá um aumento de 6% (seis por cento); em janeiro de 2012, 11% (onze por cento); em janeiro de 2013, 11% (onze por cento) e em janeiro de 2014, o vencimento básico será equivalente ao padrão PJ.3.A.13 da Lei Estadual nº 7.854/04.

(...)

§ 28. A remuneração dos Conciliadores e Juízes Leigos não poderá ultrapassar o valor correspondente ao padrão PJ.2.A.07 da Lei Estadual nº 7.854/04.

(...)

§ 31. O cargo comissionado de Chefe do Setor de Conciliação será ocupado por Bacharel em Direito e será responsável pela chefia dos trabalhos dos Conciliadores e dos Juízes Leigos, fazendo jus ao recebimento do padrão PJ.2.A.07 da Lei Estadual nº 7.854/04.

(...)

§ 34. Os ocupantes dos cargos de Analista Judiciário 01 – Área Judiciária - Oficial de Justiça Avaliador e Analista Judiciário 02 - Área Judiciária – Oficial de Justiça Avaliador serão localizados na Central de Mandados, nas Comarcas de 3ª Entrância e Entrância Especial, ou na Diretoria do Foro, nas Comarcas de 1ª e 2ª Entrâncias.” (NR)

“Art. 68. (...)

(...)

§ 9º Dentre os Analistas Judiciários 02 – Área de Apoio especializado – Taquigrafia da Secretaria do Colégio Recursal, 01 (um) será designado para exercer a função gratificada de Revisor fazendo jus ao recebimento de 40% (quarenta por cento) do padrão PJ.2.A.07 da Lei Estadual nº 7.854/04.

(...)

§ 11. Haverá 01 (uma) função gratificada de Chefe de Seção de Turma Recursal para cada uma das Turmas de Colégio Recursal, cujo ocupante fará jus ao recebimento de 40% (quarenta por cento) do padrão PJ.2.A.07 da Lei Estadual nº 7.854/04.

(...).” (NR)

Art. 2º Os dispositivos da Lei Complementar nº 566, de 21.7.2010, Reestruturação e Modernização da Estrutura Organizacional Administrativa do Tribunal de Justiça do Estado do Espírito Santo, abaixo relacionados, passam a vigorar com a seguinte redação:

“Art. 5º As Coordenadorias das Varas Cíveis, das Varas de Infância e Juventude, das Varas Criminais e de Execução Penal, dos Juizados Especiais e das Varas de Violência Doméstica e Familiar Contra a Mulher; as Seções de Apoio à Comissão de Segurança Institucional e ao Núcleo de Métodos Consensuais de Solução de Conflitos e a Ouvidoria Judiciária são supervisionadas por Desembargador designado pelo Tribunal Pleno.” (NR)

“Art. 7º (...)

I - Chefia de Gabinete;

II - Assessoria Especial;

III - Assessoria Jurídica;

IV - Assessoria de Planejamento, Orçamento e Gestão Estratégica;

V - Assessoria de Imprensa e Comunicação Social;

VI - Assessoria de Cerimonial e Relações Públicas;

VII - Assessoria de Segurança Institucional;

VIII - Assessoria de Precatório;

IX - Escola da Magistratura (EMES);

X - Núcleo de Processamento de Estatística;

XI - Comissões Administrativas:

a) Equipe de Pregão;

b) Comissão Permanente de Licitação;

c) Comissão Especial de Enquadramento e Promoção;

XII - Secretaria de Controle Interno, subdividida em Coordenadoria de Acompanhamento e Gestão e Coordenadoria de Auditoria.

(...).” **(NR)**

“Art. 9º (...)

I - Chefia de Gabinete;

II - Núcleo de Juízes Corregedores;

III - Assessoria Jurídica;

IV - Assessoria de Planejamento e Fiscalização das Serventias Judiciais e Extrajudiciais;

V - Comissão Estadual Judiciária de Adoção (CEJA);

VI - Secretaria de Monitoramento Judicial e Extrajudicial.

(...).” **(NR)**

“Art. 12. (...)

I - (...)

a) Coordenadoria de Protocolo, Registro e Distribuição: Seção de Protocolo;

(...)

II - Secretaria de Engenharia, Gestão Predial e Manutenção de Equipamentos:

(...).” **(NR)**

“Art. 15. Ficam criados, integrando o Quadro de Pessoal do Tribunal de Justiça, os cargos efetivos; cargos comissionados; funções gratificadas; gratificações especiais por participação em comissão de licitação e pregão, por gestão de contratos e para presidente e membro de Comissão Especial de Enquadramento e Promoção (CEPRO); quadro suplementar (cargos em extinção); e estrutura remuneratória nos Anexos III, IV, V, VI, VII e VIII, respectivamente.” **(NR)**

“Art. 18. As funções gratificadas de Chefe de Seção, de Assistente de Gabinete de Desembargador e de Assistente de Secretaria de Câmara serão exercidas por servidor efetivo localizado na seção correspondente, fazendo jus ao recebimento de 40% (quarenta por cento) do padrão PJ.2.A.07 da Lei nº 7.854/04.” **(NR)**

“Art. 19. O servidor efetivo designado como Presidente de Comissão Especial de Enquadramento e Promoção ou de Membro de Comissão Especial de Enquadramento e Promoção fará jus ao recebimento de gratificação especial de 15% (quinze por cento) e 10% (dez por cento) do padrão PJ.2.A.07 da Lei nº 7.854/04, respectivamente.” **(NR)**

“Art. 20. O servidor efetivo ocupante do cargo Analista Judiciário 02 – Área de Apoio Especializado – Taquigrafia, designado para o exercício de função gratificada de Revisor, fará jus ao recebimento de 40% (quarenta por cento) do padrão PJ.2.A.07 da Lei nº 7.854/04.” **(NR)**

“Art. 21. O servidor efetivo designado como Gestor de Contratos fará jus ao recebimento de 10% (dez por cento) do padrão PJ.2.A.07 da Lei nº 7.854/04.” **(NR)**

Art. 3º O Anexo I, a Tabela XIII, a Tabela XIV, o Anexo IV, a Tabela V, o Anexo VI, o Anexo VII e a Tabela VI da Lei Complementar nº 566/10, alterada pela Lei Complementar nº 577, de 05.01.2011, e pela Lei Complementar nº 598, 02.8.2011, passam a ser denominadas, respectivamente, de Anexo I, II, III, IV, V, VI, VII e VIII.

Art. 4º Ficam alterados o Anexo I, o Anexo II (Tabela XIII), o Anexo III (Tabela XIV), o Anexo IV (Anexo IV), o Anexo V (Tabela V), o Anexo VIII (Tabela VI) da Lei Complementar nº 566/10.

Art. 5º Os dispositivos da Lei nº 7.854/04, Plano de Carreiras e de Vencimentos dos Servidores Efetivos do Poder Judiciário do Estado do Espírito Santo, alterada pela Lei nº 9.497, de 21.7.2010, e pelas Leis Complementares nºs 577/11 e 598/11, passam a vigorar com a seguinte redação:

“Art. 36-A. O servidor efetivo designado para o exercício de função gratificada de Chefe de Seção, Assistente de Secretaria de Câmara, Assistente de Gabinete de Juiz e Assistente de Gabinete de Desembargador fará jus ao recebimento de 40% (quarenta por cento) do padrão PJ.2.A.07.” **(NR)**

“Art. 36-B. O servidor efetivo designado como Presidente de Comissão de Promoção e Enquadramento ou Membro de Comissão de Promoção e Enquadramento ou Gestor de Contratos fará jus ao recebimento de 15% (quinze por cento), 10% (dez por cento) ou 10% (dez por cento) do padrão PJ.2.A.07, respectivamente, a título de gratificação especial.” **(NR)**

“Art. 36-C. O servidor efetivo ocupante do cargo Analista Judiciário – Área de apoio especializado – Taquigrafia designado para o exercício de função gratificada de Revisor fará jus ao recebimento de 40% (quarenta por cento) do padrão PJ.2.A.07.” **(NR)**

Art. 6º A Tabela XV, a Tabela XVI, o Anexo 03, a Tabela IX, o Anexo 05, a Tabela XVII, a Tabela XI, o Anexo 10, o Anexo 11 e a Tabela XII da Lei nº 7.854/04, alterada pela Lei nº 9.497/10, e pelas Leis Complementares nºs 577/11 e 598/11, passam a ser denominados, respectivamente, de Anexo I, II, III, IV, V, VI, VIII, X, XI e XII.

Art. 7º Ficam alterados o Anexo I (Tabela XV), o Anexo II (Tabela XVI) e o Anexo VI (Tabela XVII) da Lei nº 7.854/04.

Art. 8º Esta Lei Complementar entra em vigor na data de sua publicação.

Palácio Anchieta, em Vitória, 30 de março de 2012.

JOSÉ RENATO CASAGRANDE
Governador do Estado

(Este texto não substitui o publicado no D.O.E. de 02/04/2012).

ANEXO I - ORGANOGRAMA DO TRIBUNAL DE JUSTIÇA DO ESTADO DO ESPÍRITO SANTO

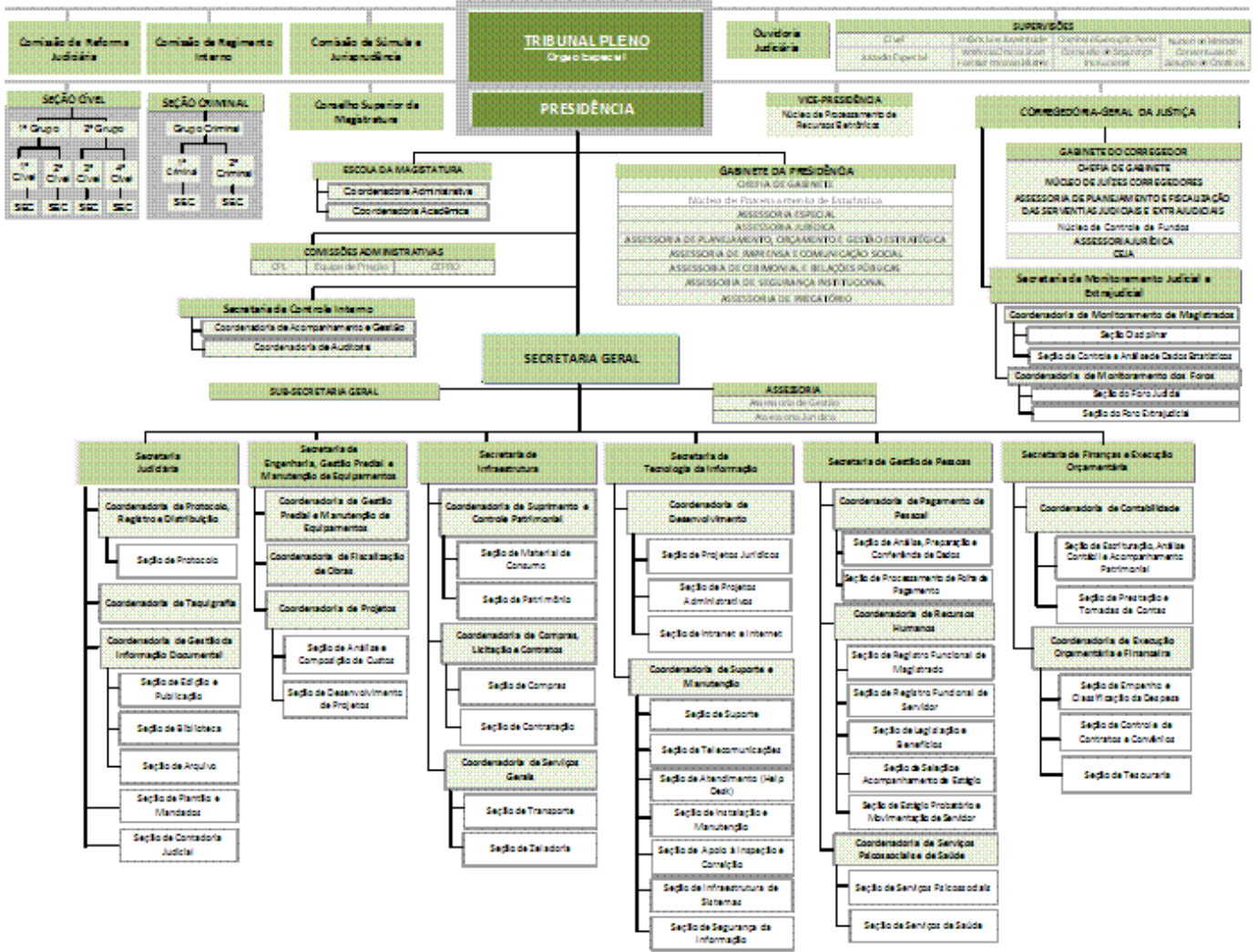

Anexo II

REESTRUTURAÇÃO DO TRIBUNAL DE JUSTIÇA DO ESTADO DO ESPÍRITO SANTO				
CARGO/CARRERA	ESCOLARIDADE	ESPECIALIDADE	FUNÇÃO/ÁREA DE ATIVIDADE	QUANT.
PRESIDÊNCIA				
Assessor de Nível Superior para Assuntos Jurídicos 03	Ensino Superior	Direito	Assessoramento	5
Assessor Judiciário	Ensino Superior	Direito	Assessoramento	3
Chefe de Gabinete da Presidência	Ensino Superior	Preferencialmente Direito	Chefia	2
			TOTAL CARGO EM COMISSÃO	10
Chefe de Seção	Ensino Superior	Qualquer	Chefia	1
			TOTAL CARGO EM COMISSÃO	1
Analista Judiciário 02	Ensino Superior	Direito	Área de apoio especializado	4
Analista Judiciário 02	Ensino Superior	Qualquer	Área administrativa	6
Analista Judiciário 01	Ensino Médio		Área administrativa	3
			TOTAL CARGO EFETIVO	13
			Total cargo em comissão	10
			Total função gratificada	1
			Total cargo efetivo	13
			TOTAL PRESIDÊNCIA	24
ASSESSORIA DE PLANEJAMENTO, ORÇAMENTO E GESTÃO ESTRATÉGICA				
Assessor de Nível Superior para Assuntos de Planejamento, Orçamento e Gestão Estratégica	Ensino Superior	Economia	Assessoramento	2
			TOTAL CARGO EM COMISSÃO	2
Analista Judiciário 02	Ensino Superior	Economia	Área de apoio especializado	1
Analista Judiciário 01	Ensino Médio		Área administrativa	2
			TOTAL CARGO EFETIVO	3
			Total cargo em comissão	2
			Total cargo efetivo	3
			TOTAL ASSESSORIA DE PLANEJAMENTO, ORÇAMENTO E GESTÃO ESTRATÉGICA	5

ASSESSORIA DE IMPRENSA E COMUNICAÇÃO SOCIAL				
Assessor de Nível Superior	Ensino Superior	Comunicação Social	Assessoramento	1
Assessor Judiciário	Ensino Superior	Comunicação Social	Assessoramento	2
Assessor Judiciário		Jornalista	Assessoramento	3
TOTAL CARGO EM COMISSÃO				6
Analista Judiciário 02	Ensino Superior	Comunicação Social	Área de apoio especializado	4
Analista Judiciário 01	Ensino Médio		Área administrativa	1
TOTAL CARGO EFETIVO				5
Total cargo em comissão				6
Total cargo efetivo				5
TOTAL AASSESSORIA DE IMPRENSA E COMUNICAÇÃO SOCIAL				
ASSESSORIA DE CERIMONIAL E RELAÇÕES PÚBLICAS				
Assessor de Nível Superior	Ensino Superior	Comunicação Social ou Relações Públicas	Assessoramento	1
TOTAL CARGO EM COMISSÃO				1
Analista Judiciário 01	Ensino Médio		Área administrativa	2
TOTAL CARGO EFETIVO				2
Total cargo em comissão				1
Total cargo efetivo				2
TOTAL AASSESSORIA DE CERIMONIAL E RELAÇÕES PÚBLICAS				
ASSESSORIA DE SEGURANÇA INSTITUCIONAL				
Assessor de Nível Superior	Ensino Superior	Qualquer	Assessoramento	1
Assessor Judiciário	Ensino Superior	Direito	Assessoramento	1
TOTAL CARGO EM COMISSÃO				2
Analista Judiciário 01	Ensino Médio	Curso Técnico em Eletrotécnica	Área de apoio especializado	3
TOTAL CARGO EFETIVO				3
Analista Judiciário 01 - Segurança	Ensino Médio		Área administrativa	8
TOTAL QUADRO SUPLEMENTAR				8
Total cargo em comissão				2
Total cargo efetivo				3
Total quadro suplementar				8
TOTAL AASSESSORIA DE SEGURANÇA INSTITUCIONAL				

ASSESSORIA DE PRECATÓRIO				
Assessor de Nível Superior	Ensino Superior	Qualquer	Assessoramento	1
TOTAL CARGO EM COMISSÃO				1
Analista Judiciário 02	Ensino Superior	Contabilidade	Área de apoio especializado	2
Analista Judiciário 02	Ensino Superior	Direito	Área de apoio especializado	2
Analista Judiciário 01	Ensino Médio		Área administrativa	4
TOTAL CARGO EFETIVO				8
Auxiliar Judiciário	Ensino Fundamental		Área de apoio operacional	1
TOTAL QUADRO SUPLEMENTAR				1
Total cargo em comissão				1
Total cargo efetivo				8
Total quadro suplementar				1
TOTAL ASSESSORIA DE PRECATÓRIO				10
ESCOLA DA MAGISTRATURA				
Assessor Judiciário	Ensino Superior	Administração, Direito, Pedagogia ou Licenciatura Letras	Assessoramento	2
Coordenador	Ensino Superior	Administração, Direito, Pedagogia ou Licenciatura Letras	Direção	2
TOTAL CARGO EM COMISSÃO				4
Analista Judiciário 02	Ensino Superior	Administração	Área de apoio especializado	1
Analista Judiciário 02	Ensino Superior	Letras	Área de apoio especializado	1
Analista Judiciário 02	Ensino Superior	Pedagogia	Área de apoio especializado	1
Analista Judiciário 01	Ensino Médio		Área administrativa	3
TOTAL CARGO EFETIVO				6
Total cargo em comissão				4
Total cargo efetivo				6
TOTAL ESCOLA DA MAGISTRATURA				10

SEÇÃO DE APOIO À COMISSÃO DE REGIMENTO INTERNO, DE REFORMA JUDICIÁRIA E DE SÚMULA E JURISPRUDÊNCIA				
Chefe de Seção	EEnsino Superior	Qualquer	Chefia	1
TOTAL FUNÇÃO GRATIFICADA				1
Analista Judiciário 01	EEnsino Médio		Área administrativa	2
TOTAL CARGO EFETIVO				2
			Total função gratificada	1
			Total cargo efetivo	2
TOTAL SEÇÃO DE APOIO À COMISSÃO DE REGIMENTO INTERNO, DE REFORMA JUDICIÁRIA E DE SÚMULA E JURISPRUDÊNCIA				3
SEÇÃO DE APOIO À COORDENADORIA DAS VARAS DE INFÂNCIA E JUVENTUDE				
Chefe de Seção	EEnsino Superior	Qualquer	Chefia	1
TOTAL FUNÇÃO GRATIFICADA				1
Analista Judiciário 01	EEnsino Médio		Área administrativa	2
TOTAL CARGO EFETIVO				2
			Total função gratificada	1
			Total cargo efetivo	2
TOTAL SEÇÃO DE APOIO À COORDENADORIA DAS VARAS DE INFÂNCIA E JUVENTUDE				3
SEÇÃO DE APOIO À COORDENADORIA DAS VARAS CÍVEIS				
Chefe de Seção	EEnsino Superior	Qualquer	Chefia	1
TOTAL FUNÇÃO GRATIFICADA				1
Analista Judiciário 01	EEnsino Médio		Área administrativa	2
TOTAL CARGO EFETIVO				2
			Total função gratificada	1
			Total cargo efetivo	2
TOTAL SEÇÃO DE APOIO À COORDENADORIA DAS VARAS CÍVEIS				3

SEÇÃO DE APOIO À COORDENADORIA DAS VARAS CRIMINAIS E DAS VARAS DE EXECUÇÃO PENAL				
Chefe de Seção	Ensino Superior	Qualquer	Chefe	1
TOTAL FUNÇÃO GRATIFICADA				1
Analista Judiciário 01	Ensino Médio		Área administrativa	2
TOTAL CARGO EFETIVO				2
Total função gratificada				1
Total cargo efetivo				2
TOTAL SEÇÃO DE APOIO À COORDENADORIA DAS VARAS CRIMINAIS E DAS VARAS DE EXECUÇÃO PENAL				3
SEÇÃO DE APOIO À COORDENADORIA DOS JUIZADOS ESPECIAIS CÍVEIS E CRIMINAIS				
Chefe de Seção	Ensino Superior	Qualquer	Chefe	1
TOTAL FUNÇÃO GRATIFICADA				1
Analista Judiciário 01	Ensino Médio		Área administrativa	4
TOTAL CARGO EFETIVO				4
Total função gratificada				1
Total cargo efetivo				4
TOTAL SEÇÃO DE APOIO À COORDENADORIA DOS JUIZADOS ESPECIAIS CÍVEIS E CRIMINAIS				5
SEÇÃO DE APOIO À COORDENADORIA DAS VARAS DE VIOLÊNCIA DOMÉSTICA E FAMILIAR CONTRA A MULHER				
Chefe de Seção	Ensino Superior	Qualquer	Chefe	1
TOTAL FUNÇÃO GRATIFICADA				1
Analista Judiciário 01	Ensino Médio		Área administrativa	2
TOTAL CARGO EFETIVO				2
Total função gratificada				1
Total cargo efetivo				2
TOTAL SEÇÃO DE APOIO À COORDENADORIA DAS VARAS DE VIOLÊNCIA DOMÉSTICA E FAMILIAR CONTRA A MULHER				3
SEÇÃO DE APOIO À COMISSÃO DE SEGURANÇA INSTITUCIONAL				
Chefe de Seção	Ensino Superior	Qualquer	Chefe	1
TOTAL FUNÇÃO GRATIFICADA				1
Analista Judiciário 01	Ensino Médio		Área administrativa	2
TOTAL CARGO EFETIVO				2
Total função gratificada				1
Total cargo efetivo				2
TOTAL SEÇÃO DE APOIO À COMISSÃO DE SEGURANÇA INSTITUCIONAL				3

SEÇÃO DE APOIO AO NÚCLEO PERMANENTE DE MÉTODOS CONSENSUAIS DE SOLUÇÃO DE CONFLITOS				
Chefe de Seção	Ensino Superior	Qualquer	Cheta	1
TOTAL FUNÇÃO GRATIFICADA				1
Analista Judiciário 01	Ensino Médio		Área administrativa	2
TOTAL CARGO EFETIVO				2
Total função gratificada				1
Total cargo efetivo				2
TOTAL SEÇÃO DE APOIO AO NÚCLEO PERMANENTE DE MÉTODOS CONSENSUAIS DE SOLUÇÃO DE CONFLITOS				3
COMISSÕES ADMINISTRATIVAS				
Membro de Comissão (Pregão)	Ensino Superior	Qualquer	Membro de Comissão	6
Presidente da Comissão Permanente de Licitação (CPL)	Ensino Superior	Qualquer	Presidente Comissão	2
Pregoeiro	Ensino Superior	Qualquer	Pregoeiro	2
Membro de Comissão (CLP)	Ensino Superior	Qualquer	Membro de Comissão	6
TOTAL GRATIFICAÇÃO ESPECIAL POR PARTICIPAÇÃO EM COMISSÃO DE LICITAÇÃO E PREGÃO				16
Membro de Comissão (CEPRO)			Membro de Comissão	11
Presidente de Comissão de Enquadramento e Promoção (CEPRO)			Presidente Comissão	1
TOTAL FUNÇÃO GRATIFICADA				12
Total gratificação especial por participação em comissão de licitação e pregão				16
Total função gratificada				12
TOTAL COMISSÕES ADMINISTRATIVAS				28
NÚCLEO DE PROCESSAMENTO DE RECURSOS ELETRÔNICOS				
Chefe de Seção	Ensino Superior	Direito	Cheta	1
TOTAL FUNÇÃO GRATIFICADA				1
Analista Judiciário 02	Ensino Superior	Direito	Área de apoio especializado	2
Analista Judiciário 01	Ensino Médio		Área administrativa	2
TOTAL CARGO EFETIVO				4
Total função gratificada				1
Total cargo efetivo				4
TOTAL NÚCLEO DE PROCESSAMENTO DE RECURSOS ELETRÔNICOS				5

NÚCLEO DE PROCESSAMENTO DE ESTATÍSTICA				
Chefe de Seção	Ensino Superior	Estatística ou Matemática	Chefia	1
TOTAL FUNÇÃO GRATIFICADA				1
Analista Judiciário 02	Ensino Superior	Estatística	Área de apoio especializado	2
Analista Judiciário 02	Ensino Superior	Qualquer	Área administrativa	1
Analista Judiciário 01	Ensino Médio		Área administrativa	2
TOTAL CARGO EFETIVO				5
Total função gratificada				1
Total cargo efetivo				5
TOTAL NÚCLEO DE PROCESSAMENTO DE ESTATÍSTICA				6
SECRETARIA DE CONTROLE INTERNO				
Assessor Judiciário	Ensino Superior	Administração, Direito ou Informática	Assessoramento	2
Assessor Judiciário	Ensino Superior	Administração, Contabilidade, Direito, Engenharia Civil ou Informática	Assessoramento	1
Coordenador	Ensino Superior	Administração, Contabilidade ou Direito	Direção	1
Coordenador	Ensino Superior	Administração ou Direito	Direção	1
Secretário	Ensino Superior	Direito	Direção	1
TOTAL CARGO EM COMISSÃO				6
Analista Judiciário 02	Ensino Superior	Administração	Área de apoio especializado	3
Analista Judiciário 02	Ensino Superior	Contabilidade	Área de apoio especializado	2
Analista Judiciário 02	Ensino Superior	Direito	Área de apoio especializado	2
Analista Judiciário 02	Ensino Superior	Engenharia Civil	Área de apoio especializado	1
Analista Judiciário 01	Ensino Médio		Área administrativa	2
TOTAL CARGO EFETIVO				10
Total cargo em comissão				6
Total cargo efetivo				10
TOTAL SECRETARIA DE CONTROLE INTERNO				16

VICE-PRESIDÊNCIA				
Assessor de Nível Superior para Assuntos Jurídicos 01	Ensino Superior	Direito	Assessoramento	2
Assessor de Nível Superior para Assuntos Jurídicos 03	Ensino Superior	Direito	Assessoramento	3
Chefe de Gabinete da Vice-Presidência	Ensino Superior	Preferencialmente em Direito	Chefia	1
TOTAL CARGO EM COMISSÃO				6
Assistente de Gabinete de Desembargador	Ensino Superior	Direito	Assessoramento	2
TOTAL FUNÇÃO GRATIFICADA				2
Total cargo em comissão				6
Total função gratificada				2
TOTAL VICE-PRESIDÊNCIA				8

CORREGEDORIA-GERAL DA JUSTIÇA				
Assessor de Nível Superior para Assuntos Jurídicos 03	Ensino Superior	Direito	Assessoramento	5
Assessor de Nível Superior para Assuntos de Planejamento das Serventias Judiciais e Extrajudiciais	Ensino Superior	Administração, Contabilidade ou Economia	Assessoramento	1
Assessor de Nível Superior para Assuntos Jurídicos 01	Ensino Superior	Direito	Assessoramento	1
Chefe de Gabinete da Corregedoria	Ensino Superior	Preferencialmente Direito	Chefia	1
Coordenador	Ensino Superior	Direito	Direção	2
Coordenador	Ensino Superior	Psicologia ou Serviço Social	Direção	1
Secretário	Ensino Superior	Administração ou Direito	Direção	1
TOTAL CARGO EM COMISSÃO				12
Chefe de Seção	Ensino Superior	Administração, Contabilidade ou Economia	Chefia	1
Chefe de Seção	Ensino Superior	Estatística	Chefia	1
Chefe de Seção	Ensino Superior	Qualquer	Chefia	4
TOTAL FUNÇÃO GRATIFICADA				6
Analista Judiciário 02	Ensino Superior	Administração	Área de apoio especializado	1
Analista Judiciário 02	Ensino Superior	Direito	Área de apoio especializado	2
Analista Judiciário 02	Ensino Superior	Estatística	Área de apoio especializado	1
Analista Judiciário 02	Ensino Superior	Informática	Área de apoio especializado	1
Analista Judiciário 02	Ensino Superior	Qualquer	Área administrativa	9
Analista Judiciário 02	Ensino Superior	Psicologia	Área de apoio especializado	2
Analista Judiciário 02	Ensino Superior	Serviço Social	Área de apoio especializado	2
Analista Judiciário 01	Ensino Médio		Área administrativa	17
TOTAL CARGO EFETIVO				35
Auxiliar Judiciário	Ensino Fundamental		Área de apoio operacional	1
TOTAL QUADRO SUPLEMENTAR				1
Total cargo em comissão				12
Total função gratificada				6
Total cargo efetivo				35
Total quadro suplementar				1
TOTAL CORREGEDORIA-GERAL DA JUSTIÇA				54

GABINETE DE DESEMBARGADOR (26)				
Chefe de Gabinete de Desembargador	Ensino Médio	-	Chefia	26
Assessor de Nível Superior para Assuntos Jurídicos 02 (03 por Gabinete)	Ensino Superior	Direito	Assessoramento	78
Assessor de Nível Superior para Assuntos Jurídicos 01 (02 por Gabinete)	Ensino Superior	Direito	Assessoramento	52
TOTAL CARGO EM COMISSÃO				156
Assistente de Gabinete de Desembargador (02 por Gabinete)	Ensino Superior	Direito	Assessoramento	52
TOTAL FUNÇÃO GRATIFICADA				52
Total cargo em comissão				156
Total função gratificada				52
TOTAL GABINETE DE DESEMBARGADOR (26)				208
OUVIDORIA JUDICIÁRIA				
Chefe de Seção	Ensino Superior	Direito	Chefia	1
				1
Analista Judiciário 02	Ensino Superior	Direito	Área de apoio especializado	1
Analista Judiciário 02	Ensino Superior	Administração	Área de apoio especializado	1
Analista Judiciário 01	Ensino Médio		Área administrativa	1
TOTAL CARGO EFETIVO				3
Auxiliar Judiciário	Ensino Fundamental		Área de apoio operacional	1
TOTAL QUADRO SUPLEMENTAR				1
Total função gratificada				1
Total cargo efetivo				3
Total quadro suplementar				1
TOTAL OUVIDORIA JUDICIÁRIA				5

CÂMARA S				
Assessor Judiciário	Ensino Superior	Direito	Assessoramento	10
Diretor de Secretaria	Ensino Superior	Direito	Direção	10
TOTAL CARGO EM COMISSÃO				20
Assistente de Secretaria de Câmara	Ensino Superior	Direito	Chefe	20
TOTAL FUNÇÃO GRATIFICADA				20
Analista Judiciário 02	Ensino Superior	Direito	Área de apoio especializado	20
Analista Judiciário 01	Ensino Médio		Área administrativa	36
TOTAL CARGO EFETIVO				56
Auxiliar Judiciário	Ensino Fundamental		Área de apoio operacional	4
TOTAL QUADRO SUPLEMENTAR				4
Total cargo em comissão				20
Total função gratificada				20
Total cargo efetivo				56
Total quadro suplementar				4
TOTAL CÂMARA S				100
SECRETARIA GERAL				
Assessor Judiciário	Ensino Superior	Qualquer	Assessoramento	1
Assessor de Nível Superior	Ensino Superior	Administração	Assessoramento	1
Assessor de Nível Superior para Assuntos Jurídicos 03	Ensino Superior	Direito	Assessoramento	2
Secretário Geral	Ensino Superior	Direito	Direção	1
Sub-Secretário Geral	Ensino Superior	Direito	Direção	1
TOTAL CARGO EM COMISSÃO				6
Analista Judiciário 02	Ensino Superior	Qualquer	Área administrativa	2
Analista Judiciário 02	Ensino Superior	Administração	Área de apoio especializado	2
Analista Judiciário 01	Ensino Médio		Área administrativa	4
TOTAL CARGO EFETIVO				8
Auxiliar Judiciário	Ensino Fundamental		Área de apoio operacional	1
TOTAL QUADRO SUPLEMENTAR				1
Gestor de Contratos	Ensino Médio			70
TOTAL GRATIFICAÇÃO ESPECIAL				70
Total cargo em comissão				6
Total cargo efetivo				8
Total quadro suplementar				1
Total gratificação especial				70
TOTAL SECRETARIA GERAL				85

SECRETARIA JUDICIÁRIA				
Assessor Judiciário	Ensino Superior	Administração ou Direito	Assessoramento	1
Assessor Judiciário	Ensino Superior	Direito	Assessoramento	1
Assessor Judiciário	Ensino Superior	Qualquer	Assessoramento	2
Coordenador	Ensino Superior	Direito	Direção	1
Coordenador	Ensino Superior	Qualquer	Direção	2
Secretário	Ensino Superior	Direito	Direção	1
TOTAL CARGO EM COMISSÃO				8
Chefe de Seção	Ensino Superior	Contabilidade	Chefia	1
Chefe de Seção	Ensino Superior	Direito	Chefia	1
Chefe de Seção	Ensino Superior	Qualquer	Chefia	4
Revisor	Ensino Superior	Taquigrafia	Revisão	12
TOTAL FUNÇÃO GRATIFICADA				18
Analista Judiciário 02	Ensino Superior	Administração	Área de apoio especializado	1
Analista Judiciário 02	Ensino Superior	Arquivologia	Área de apoio especializado	2
Analista Judiciário 02	Ensino Superior	Biblioteconomia	Área de apoio especializado	2
Analista Judiciário 02	Ensino Superior	Contabilidade	Área de apoio especializado	1
Analista Judiciário 02	Ensino Superior	Direito	Área de apoio especializado	3
Analista Judiciário 02	Ensino Superior	Qualquer	Área administrativa	4
Analista Judiciário 02	Ensino Superior	Taquigrafia	Área de apoio especializado	39
Analista Judiciário 02 - Oficial de Justiça	Ensino Superior	Direito	Área de apoio especializado	20
Analista Judiciário 01	Ensino Médio	Curso Técnico em Contabilidade	Área de apoio especializado	2
Analista Judiciário 01	Ensino Médio		Área administrativa	22
TOTAL CARGO EFETIVO				96
Auxiliar Judiciário	Ensino Fundamental		Área de apoio operacional	21
TOTAL SUPLEMENTAR				21
Total cargo em comissão				8
Total função gratificada				18
Total cargo efetivo				96
Total quadro suplementar				21
TOTAL SECRETARIA JUDICIÁRIA				122

SECRETARIA DE ENGENHARIA, GESTÃO PREDIAL E MANUTENÇÃO DE EQUIPAMENTOS				
Assessor Judiciário	Ensino Superior	Administração, Arquitetura, Direito ou Engenharia	Assessoramento	1
Assessor Judiciário	Ensino Superior	Administração, Arquitetura ou Engenharia	Assessoramento	2
Assessor Judiciário	Ensino Superior	Arquitetura ou Engenharia	Assessoramento	1
Coordenador	Ensino Superior	Arquitetura ou Engenharia	Direção	1
Coordenador	Ensino Superior	Engenharia	Direção	2
Secretário	Ensino Superior	Arquitetura ou Engenharia	Direção	1
TOTAL CARGO EM COMISSÃO				8
Chefe de Seção	Ensino Superior	Arquitetura ou Engenharia	Chefia	1
Chefe de Seção	Ensino Superior	Engenharia	Chefia	1
TOTAL FUNÇÃO GRATIFICADA				2
Analista Judiciário 02	Ensino Superior	Administração	Área de apoio especializado	1
Analista Judiciário 02	Ensino Superior	Arquitetura	Área de apoio especializado	4
Analista Judiciário 02	Ensino Superior	Engenharia Civil	Área de apoio especializado	7
Analista Judiciário 02	Ensino Superior	Engenharia Elétrica	Área de apoio especializado	4
Analista Judiciário 02	Ensino Superior	Engenharia Mecânica	Área de apoio especializado	2
Analista Judiciário 01	Ensino Médio	Curso Técnico em Edificações	Área de apoio especializado	7
Analista Judiciário 01	Ensino Médio	Curso Técnico em Eletrotécnica	Área de apoio especializado	5
Analista Judiciário 01	Ensino Médio	Curso Técnico em Mecânica	Área de apoio especializado	1
Analista Judiciário 01	Ensino Médio	Curso Técnico em Telecomunicações	Área de apoio especializado	2
Analista Judiciário 01	Ensino Médio		Área administrativa	1
TOTAL CARGO EFETIVO				34
Auxiliar Judiciário	Ensino Fundamental		Área de apoio operacional	4
TOTAL QUADRO SUPLEMENTAR				4
Total cargo em comissão				8
Total função gratificada				2
Total cargo efetivo				34
Total quadro suplementar				4
TOTAL SECRETARIA DE ENGENHARIA, GESTÃO PREDIAL E MANUTENÇÃO DE EQUIPAMENTOS				48

SECRETARIA DE INFRAESTRUTURA				
Assessor Judiciário	Ensino Superior	Administração, Contabilidade, Direito, Engenharia ou Economia	Assessoramento	2
Assessor Judiciário	Ensino Superior	Administração, Contabilidade, Engenharia ou	Assessoramento	1
Assessor Judiciário	Ensino Superior	Qualquer	Assessoramento	1
Coordenador	Ensino Superior	Administração, Contabilidade, Engenharia ou	Direção	2
Coordenador	Ensino Superior	Qualquer	Direção	1
Secretário	Ensino Superior	Administração, Contabilidade, Economia ou	Direção	1
TOTAL CARGO EM COMISSÃO				8
Chefe de Seção	Ensino Superior	Direito	Chefia	1
Chefe de Seção	Ensino Superior	Qualquer	Chefia	5
TOTAL FUNÇÃO GRATIFICADA				6
Analista Judiciário 02	Ensino Superior	Administração	Área de apoio especializado	9
Analista Judiciário 02	Ensino Superior	Direito	Área de apoio especializado	2
Analista Judiciário 02	Ensino Superior	Qualquer	Área administrativa	3
Analista Judiciário 01	Ensino Médio	Curso Técnico em Eletrotécnica	Área de apoio especializado	4
Analista Judiciário 01	Ensino Médio	Curso Técnico em Mecânica	Área de apoio especializado	1
Analista Judiciário 01	Ensino Médio		Área administrativa	14
TOTAL CARGO EFETIVO				33
Analista Judiciário 01 - Segurança	Ensino Médio		Área administrativa	11
Auxiliar Judiciário	Ensino Fundamental		Área de apoio operacional	24
Auxiliar Judiciário - Comunicação	Ensino Fundamental		Área de apoio operacional	4
TOTAL QUADRO SUPLEMENTAR				39
Total cargo em comissão				8
Total função gratificada				6
Total cargo efetivo				33
Total quadro suplementar				39
TOTAL SECRETARIA DE INFRAESTRUTURA				86

SECRETARIA DE TECNOLOGIA DA INFORMAÇÃO				
Assessor Judiciário	Ensino Superior	Administração, Direito, Ciência da Computação, Sistemas da Informação, Engenharia da Computação ou Administração com pós-graduação em Informática	Assessoramento	3
Coordenador	Ensino Superior	Ciência da Computação, Sistemas da Informação, Engenharia da Computação ou Administração com pós-graduação em Informática	Direção	2
Secretário	Ensino Superior	Ciência da Computação, Sistemas da Informação, Engenharia da Computação ou Administração com pós-graduação em Informática	Direção	1
TOTAL CARGO EM COMISSÃO				6
Chefe de Seção	Ensino Superior	Análise de Sistemas	Cheia	3
Chefe de Seção	Ensino Superior	Análise de Banco de Dados ou Análise de Suporte	Cheia	2
Chefe de Seção	Ensino Superior	Informática	Cheia	3
Chefe de Seção	Ensino Superior	Análise de Suporte	Cheia	2
TOTAL FUNÇÃO GRATIFICADA				10
Analista Judiciário 02	Ensino Superior	Administração	Área de apoio especializado	1
Analista Judiciário 02	Ensino Superior	Análise de Banco de Dados	Área de apoio especializado	3
Analista Judiciário 02	Ensino Superior	Análise de Suporte	Área de apoio especializado	6
Analista Judiciário 02	Ensino Superior	Análise de Sistemas	Área de apoio especializado	13
Analista Judiciário 02	Ensino Superior	Informática	Área de apoio especializado	4
Analista Judiciário 01	Ensino Médio	Curso Técnico em Informática	Área de apoio especializado	24
Analista Judiciário 01	Ensino Médio		Área Administrativa	1
TOTAL CARGO EFETIVO				52
Auxiliar Judiciário	Ensino Fundamental		Área de apoio operacional	1
TOTAL QUADRO SUPLEMENTAR				1
Total cargo em comissão				6
Total função gratificada				10
Total cargo efetivo				52
Total quadro suplementar				1
TOTAL SECRETARIA DE TECNOLOGIA DA INFORMAÇÃO				69

SECRETARIA DE GESTÃO DE PESSOAS				
Assessor Judiciário	Ensino Superior	Administração ou Direito	Assessoramento	2
Assessor Judiciário	Ensino Superior	Administração, Contabilidade, Direito ou Economia	Assessoramento	1
Assessor Judiciário	Ensino Superior	Administração, Direito, Psicologia ou Serviço Social	Assessoramento	1
Coordenador	Ensino Superior	Administração ou Direito	Direção	1
Coordenador	Ensino Superior	Administração, Contabilidade, Direito ou Economia	Direção	1
Coordenador	Ensino Superior	Psicologia ou Serviço Social	Direção	1
Secretário	Ensino Superior	Administração ou Direito	Direção	1
TOTAL CARGO EM COMISSÃO				8
Chefe de Seção	Ensino Superior	Administração	Chefia	2
Chefe de Seção	Ensino Superior	Direito	Chefia	1
Chefe de Seção	Ensino Superior	Enfermagem, Medicina do Trabalho, Assistente Social ou Psicólogo	Chefia	1
Chefe de Seção	Ensino Superior	Qualquer	Chefia	4
Chefe de Seção	Ensino Superior	Serviço Social	Chefia	1
TOTAL FUNÇÃO GRATIFICADA				9
Analista Judiciário O2	Ensino Superior	Administração	Área de apoio especializado	1
Analista Judiciário O2	Ensino Superior	Direito	Área de apoio especializado	1
Analista Judiciário O2	Ensino Superior	Enfermagem	Área de apoio especializado	1
Analista Judiciário O2	Ensino Superior	Medicina do Trabalho	Área de apoio especializado	2
Analista Judiciário O2	Ensino Superior	Qualquer	Área administrativa	15
Analista Judiciário O2	Ensino Superior	Serviço Social	Área de apoio especializado	5
Analista Judiciário O2	Ensino Superior	Psicologia	Área de apoio especializado	4
Analista Judiciário O1	Ensino Médio	Curso Técnico em Contabilidade	Área de apoio especializado	4
Analista Judiciário O1	Ensino Médio		Área administrativa	15
TOTAL CARGO EFETIVO				48
Auxiliar Judiciário	Ensino Fundamental		Apoio Operacional	10
TOTAL QUADRO SUPLEMENTAR				10
Total cargo em comissão				8
Total função gratificada				9
Total cargo efetivo				48
Total quadro suplementar				10
TOTAL SECRETARIA DE GESTÃO DE PESSOAS				75

SECRETARIA DE FINANÇAS E EXECUÇÃO ORÇAMENTÁRIA				
Assessor Judiciário	Ensino Superior	Administração, Contabilidade ou Economia	Assessoramento	2
Assessor Judiciário	Ensino Superior	Contabilidade	Assessoramento	1
Coordenador	Ensino Superior	Administração, Contabilidade ou Economia	Direção	1
Coordenador	Ensino Superior	Contabilidade	Direção	1
Secretário	Ensino Superior	Administração, Contabilidade ou Economia	Direção	1
TOTAL CARGO EM COMISSÃO				6
Chefe de Seção	Ensino Superior	Administração, Contabilidade ou Direito	Chefia	1
Chefe de Seção	Ensino Superior	Administração ou Contabilidade	Chefia	1
Chefe de Seção	Ensino Superior	Administração ou Direito	Chefia	1
Chefe de Seção	Ensino Superior	Contabilidade	Chefia	1
Chefe de Seção	Ensino Superior	Contabilidade ou Economia	Chefia	1
TOTAL FUNÇÃO GRATIFICADA				5
Analista Judiciário 02	Ensino Superior	Administração	Área de apoio especializado	6
Analista Judiciário 02	Ensino Superior	Contabilidade	Área de apoio especializado	2
Analista Judiciário 02	Ensino Superior	Direito	Área de apoio especializado	1
Analista Judiciário 02	Ensino Superior	Economia	Área de apoio especializado	1
Analista Judiciário 01	Ensino Médio	Curso Técnico em Contabilidade	Área de apoio especializado	5
Analista Judiciário 01	Ensino Médio		Área administrativa	2
TOTAL CARGO EFETIVO				17
Auxiliar Judiciário	Ensino Fundamental		Área de apoio operacional	3
TOTAL QUADRO SUPLEMENTAR				3
			Total cargo em comissão	6
			Total função gratificada	5
			Total cargo efetivo	17
			Total quadro suplementar	3
TOTAL SECRETARIA DE FINANÇAS E EXECUÇÃO ORÇAMENTÁRIA				31

Anexo III

QUADRO DOS CARGOS EFETIVOS DO TRIBUNAL DE JUSTIÇA - ES				
CARGO	ESCOLARIDADE	ESPECIALIDADE	QUANT.	TOTAL
Analista Judiciário 01	Ensino Médio	Curso Técnico em Contabilidade	11	210
		Curso Técnico em Edificações	7	
		Curso Técnico em Eletrotécnica	12	
		Curso Técnico em Informática	24	
		Curso Técnico em Mecânica	2	
		Curso Técnico em	2	
	-	152		
Analista Judiciário 02	Ensino Superior	Administração	28	249
		Análise de Sistemas	13	
		Análise de Banco de Dados	3	
		Análise de Suporte	6	
		Arquitetura	4	
		Arquivologia	2	
		Biblioteconomia	2	
		Comunicação Social	4	
		Contabilidade	7	
		Direito	40	
		Economia	2	
		Enfermagem	1	
		Engenharia Civil	8	
		Engenharia Elétrica	4	
		Engenharia Mecânica	2	
		Estatística	3	
		Informática	4	
		Letras	1	
		Medicina do Trabalho	2	
		Pedagogia	1	
Psicologia	6			
Qualquer	40			
Serviço Social	7			
Taquigrafia	39			
Analista Judiciário 02 -	Ensino Superior	Direito	20	
TOTAL CARGO EFETIVO				459

Anexo IV

QUADRO DOS CARGOS COMISSIONADOS DO TRIBUNAL DE JUSTIÇA - ES					
CARGO	ESCOLARIDADE	ESPECIALIDADE	QUANT.	TOTAL	
Assessor de Nível Superior	Ensino Superior	Administração	1	5	
		Comunicação Social	1		
		Comunicação Social ou Relações Públicas	1		
		Qualquer	2		
Assessor de Nível Superior para Assuntos de Planejamento, Orçamento e Gestão Estratégica	Ensino Superior	Economia	2	2	
Assessor de Nível Superior para Assuntos de Planejamento das Serventias Judiciais e Extrajudiciais	Ensino Superior	Administração, Contabilidade ou Economia	1	1	
Assessor de Nível Superior para Assuntos Jurídicos 01	Ensino Superior	Direito	55	55	
Assessor de Nível Superior para Assuntos Jurídicos 02	Ensino Superior	Direito	78	78	
Assessor de Nível Superior para Assuntos Jurídicos 03	Ensino Superior	Direito	15	15	
Assessor Judiciário	Ensino Superior	Administração, Arquitetura, Direito ou Engenharia	1	44	
		Administração, Arquitetura ou Engenharia	2		
		Administração, Contabilidade, Direito, Engenharia ou Informática	1		
		Administração, Contabilidade ou Economia	2		
		Administração, Contabilidade, Direito ou Economia	1		
		Administração, Contabilidade, Direito, Engenharia ou Economia	2		
		Administração, Contabilidade, Engenharia ou Economia	1		
		Administração ou Direito	3		
		Administração, Direito ou Informática	3		
		Administração, Direito, Pedagogia ou Licenciatura Letras	2		
		Administração, Direito, Psicologia ou Serviço Social	1		
		Análise de Sistemas ou Direito	2		
		Arquitetura ou Engenharia	1		
		Comunicação Social	2		
		Contabilidade	1		
		Direito	15		
		Qualquer	4		
		Jornalismo	3		3

Chefe de Gabinete da Corregedoria	Ensino Superior	Preferencialmente Direito	1	1
Chefe de Gabinete de Desembargador	Ensino Médio	-	26	26
Chefe de Gabinete da Presidência	Ensino Superior	Preferencialmente Direito	2	2
Chefe de Gabinete da Vice-Presidência	Ensino Superior	Preferencialmente Direito	1	1
Coordenador	Ensino Superior	Administração, Contabilidade ou Economia	1	23
		Administração, Contabilidade, Direito ou Economia	1	
		Administração, Contabilidade ou Direito	1	
		Administração, Contabilidade, Engenharia ou Economia	2	
		Administração ou Direito	2	
		Administração, Direito, Pedagogia, Licenciatura Letras	2	
		Arquitetura ou Engenharia	1	
		Contabilidade	1	
		Direito	3	
		Engenharia	2	
		Ciência da Computação, Sistemas da Informação, Engenharia da Computação ou Administração com pós-graduação em Informática	2	
Psicologia ou Serviço Social	2			
Qualquer	3			
Diretor de Secretaria	Ensino Superior	Direito	10	10
Secretário	Ensino Superior	Administração ou Direito	2	8
		Administração, Contabilidade ou Economia	1	
		Administração, Contabilidade, Economia ou Engenharia	1	
		Arquitetura ou Engenharia	1	
		Direito	2	
Ciência da Computação, Sistemas da Informação, Engenharia da Computação ou Administração com pós-graduação em Informática	1			
Secretário Geral	Ensino Superior	Direito	1	1
Sub-Secretário Geral	Ensino Superior	Direito	1	1
TOTAL CARGO COMISSIÃO				276

Anexo V

QUADRO DAS FUNÇÕES GRATIFICADAS DO TRIBUNAL DE JUSTIÇA - ES				
CARGO	ESCOLARIDADE	ESPECIALIDADE	QUANT.	TOTAL
Assistente de Secretaria de Câmara	Ensino Superior	Direito	20	20
Assistente de Gabinete de Desembargador	Ensino Superior	Direito	54	54
Chefe de Seção	Ensino Superior	Administração	2	55
		Administração ou Contabilidade	1	
		Administração, Contabilidade ou Direito	1	
		Administração ou Direito	1	
		Administração, Contabilidade, Economia	1	
		Análise de Banco de Dados	1	
		Análise de Suporte	1	
		Análise de Sistemas	5	
		Arquitetura ou Engenharia	1	
		Contabilidade	2	
		Contabilidade ou Economia	1	
		Direito	5	
		Enfermagem, Medicina do Trabalho, Assistente Social ou Psicólogo	1	
		Engenharia	1	
		Estatística	1	
		Estatística ou Matemática	1	
		Informática	3	
Qualquer	25			
Serviço Social	1			
Revisor	Ensino Superior	Taquigrafia	12	12
TOTAL FUNÇÃO GRATIFICADA				141

Anexo VIII

ESTRUTURA REMUNERATÓRIA DO TRIBUNAL DE JUSTIÇA - ES		
Cargo efetivo		
	Vencimento	
Analista Judiciário D1	R\$ 2.678,82	
Analista Judiciário D2	R\$ 3.864,25	
Cargo comissionado		
	Vencimento	Representação
Assessor de Nível Superior	R\$ 6.439,50	
Assessor de Nível Superior para Assuntos Jurídicos D1	R\$ 6.439,50	
Assessor de Nível Superior para Assuntos Jurídicos D2	R\$ 9.015,27	
Assessor de Nível Superior para Assuntos Jurídicos D3	R\$ 6.439,50	R\$ 2.575,80
Assessor de Nível Superior para Assuntos de Planejamento, Orçamento e Gestão Estratégica	R\$ 6.439,50	R\$ 2.575,80
Assessor de Nível Superior para Assuntos de Planejamento das Serventias Judiciais e Extrajudiciais	R\$ 6.439,50	R\$ 2.575,80
Assessor Judiciário	R\$ 3.864,25	
Chefe de Gabinete da Corregedoria	R\$ 6.439,50	
Chefe de Gabinete de Desembargador	R\$ 4.507,61	
Chefe de Gabinete da Presidência	R\$ 9.199,29	R\$ 3.679,72
Chefe de Gabinete da Vice-Presidência	R\$ 6.439,50	
Coordenador	R\$ 6.439,50	
Diretor de Secretaria	R\$ 6.439,50	
Secretário	R\$ 6.439,50	R\$ 2.575,80
Secretário Geral	R\$ 9.199,29	R\$ 3.679,72
Sub-Secretário Geral	R\$ 7.359,42	R\$ 2.943,77
Função gratificada		
	Valor da Gratificação	
Assistente de Gabinete de Desembargador	R\$ 1.071,57	
Assistente de Secretaria de Câmara	R\$ 1.071,57	
Chefe de Seção	R\$ 1.071,57	
Revisor	R\$ 1.071,57	
Gratificação especial		
	Valor da Gratificação Especial	
Membro de Comissão (CPL)	De acordo com o estabelecido no art. 116-Ado Lei Complementar nº 46/1994, renumerada pela Lei Complementar nº 98/1997.	
Membro de Comissão (Pregão)		
Pregoeiro		
Presidente da Comissão Permanente de Licitação		
Membro de Comissão (CEPRO)	R\$ 267,89	
Presidente de Comissão de Enquadramento e Promoção (CEPRO)	R\$ 401,84	
Gestor de Contrato	R\$ 267,89	
Cargo em extinção (Quadro Suplementar)		
	Vencimento	
Auxiliar Judiciário	R\$ 1.163,23	

ANEXO I, a que se refere o artigo 7º desta Lei Complementar

QUADRO DOS CARGOS EFETIVOS DO PODER JUDICIÁRIO - ES			
CARGO	ÁREA	CÓDIGO DO CARGO	QUANT.
AUXILIAR JUDICIÁRIO	Apoio Operacional	PJ.1 X 01	141
ANALISTA JUDICIÁRIO 01	Administrativa	PJ.2 X 07	208
	Apoio Especializado	PJ.3 X 07	80
	Judiciária	PJ.4 X 07	518
ANALISTA JUDICIÁRIO 02	Administrativa	PJ.2 X 13	40
	Apoio Especializado	PJ.3 X 13	362
	Judiciária	PJ.4 X 13	2.454
ANALISTA JUDICIÁRIO ESPECIAL	Judiciária	PJ.4 X 19	318
TOTAL GERAL			4.121

ANEXO II, a que se refere o artigo 7º desta Lei Complementar

CARGOS EFETIVOS E FUNÇÕES DAS ÁREAS ADMINISTRATIVA, JUDICIÁRIA E APOIO ESPECIALIZADO							
ESCOLARIDADE	CARGO	CLASSE	ÁREA	ESPECIALIDADE	QUANT.		
Ensino Fundamental I	Auxiliar Judiciário	I, II, III, IV, V, M	Apoio Operacional I	Comunicação	6		
				Serviços Gerais	135		
SUBTOTAL 1					141		
Ensino Médio	Analista Judiciário 01	VII, VIII, IX, X, XI, XII	Administrativa	-	186		
				Agente de Segurança	19		
			Apoio Especializado	Operador de Unidade Móvel	3		
				Técnico em Contabilidade	11		
				Técnico em Edificações	7		
				Técnico em Eletrotécnica	12		
				Técnico de Informática	46		
				Técnico em Mecânica	2		
			Judiciária	Técnico em Telecomunicações	2		
				-	324		
Porteiro de Auditório	6						
Avaliação	3						
SUBTOTAL 2					806		
	Analista Judiciário 02	XIII, XIV, XV, XVI, XVII, XVIII	Administrativa	-	40		
				Administração	28		
			Apoio Especializado	Análise de Banco de Dados	3		
				Análise de Sistemas	13		
				Análise de Suporte	6		
				Arquitetura	4		
				Arquivologia	2		
				Biblioteconomia	2		
				Comunicação Social	4		
				Contabilidade	7		
				Direito	40		
				Economia	2		
				Enfermagem	1		
				Engenharia Civil	8		
				Engenharia Elétrica	4		
				Engenharia Mecânica	2		
				Estatística	3		
				Informática	4		
				Licenciatura Letras	1		
				Medicina	2		
				Pedagogia	1		
				Psicologia	41		
				Secretário de Gabinete	26		
				Serviço Social	116		
				Taquigrafia	42		
			Judiciária	Direito	1646		
				Oficial de Justiça Avaliador	714		
				Execução Penal	25		
				Comissário da Infância e Juventude	71		
			Analista Judiciário Especial	XIX, XX, XXI, XXII, XXIII, XIV	Judiciária	Contabilidade	70
						Escrivão	247
						Secretário Colégio Recursal	1
			SUBTOTAL 3				
TOTAL GERAL					4121		

ANEXO VI, a que se refere o artigo 7º desta Lei Complementar

QUADRO DE DISTRIBUIÇÃO DOS CARGOS EFETIVOS DO PODER JUDICIÁRIO						
CARGO	ÁREA	FORMAÇÃO / ESPECIALIDADE	SEDE	1ª INSTÂNCIA	TOTAL	
ANALISTA JUDICIÁRIO 01	Administrativa	Sem especialidade	152	34	186	
		Técnico em Contabilidade	11	-	11	
	Apoio Especializado	Técnico de Informática	24	22	46	
		Técnico em Edificações	7	-	7	
		Técnico em Eletrotécnica	12	-	12	
		Técnico em Mecânica	2	-	2	
	Técnico em Telecomunicações	2	-	2		
ANALISTA JUDICIÁRIO 02	Administrativa	Sem especialidade	40	-	40	
		Administração	28	-	28	
	Apoio Especializado	Análise de Banco de Dados	3	-	3	
		Análise de Sistemas	13	-	13	
		Análise de Suporte	6	-	6	
		Arquitetura	4	-	4	
		Arquivologia	2	-	2	
		Biblioteconomia	2	-	2	
		Comunicação Social	4	-	4	
		Contabilidade	7	-	7	
		Direito	40	-	40	
		Economia	2	-	2	
		Enfermagem	1	-	1	
		Engenharia Civil	8	-	8	
		Engenharia Elétrica	4	-	4	
		Engenharia Mecânica	2	-	2	
		Estatística	3	-	3	
		Informática	4	-	4	
		Licenciatura Letras	1	-	1	
		Medicina do Trabalho	2	-	2	
		Pedagogia	1	-	1	
		Psicologia	6	35	41	
	Serviço Social	7	109	116		
	Taquigrafia	39	3	42		
	Judiciária	Direito	-	-	1646	1646
		Oficial de Justiça Avaliador	20	694	714	
		Execução Penal	-	23	23	
Comissário da Infância e Juventude		-	71	71		
ANALISTA JUDICIÁRIO ESPECIAL	Judiciária	Contador	-	70	70	