CRONOGRAMA DE ANDAMENTO - OBRAS DE MANUTENÇÃO PREDIAL - SECRETARIA DE ENGENHARIA

Id		Nome da tarefa	Andamento
1		**EMPRESA: DUNAMIS**	**99%**
2	✓	Ibiraçu	100%
3	✓	Itarana	100%
4	✓	Santa Teresa	100%
5	✓	Venda Nova do Imigrante	100%
6		Corregedoria-CANCELADO	0%
7	✓	Vara Audit. Militar-Vitória	100%
8		Inf. Juv. Vitória-CANCELADO	0%
9	✓	Sala Monitoramento-TJ	100%
10	✓	Transportes	100%
11		Laranja da Terra-CANCELADO	0%
12		**EMPRESA: PRIME**	**81%**
13	✓	Conceição do Castelo	100%
14	✓	Guaçuí	100%
15	✓	Jerônimo Monteiro	100%
16	✓	Presidente Kennedy	100%
17	✓	São José do Calçado	100%
18	✓	Guarapari	100%
19	✓	Atílio Vivácqua	100%
20		Iconha	90%
21		Guarapari 2	40%
22	✓	Muniz Freire	100%
23	✓	Atílio Vivácqua 2	100%
24	✓	Cachoeiro de Itapemirim	100%
25		Iconha 2	10%
26		Iúna 2	0%
27	✓	Jerônimo Monteiro 2	100%
28	✓	Presidente Kennedy 2	100%
29		**EMPRESA: MESTRA**	**72%**
30	✓	Águia Branca	100%
31	✓	Ecoporanga	100%
32	✓	Nova Venécia	100%
33	✓	São Gabriel da Palha 2	100%
34	✓	Conceição da Barra	100%
35	✓	Pancas	100%

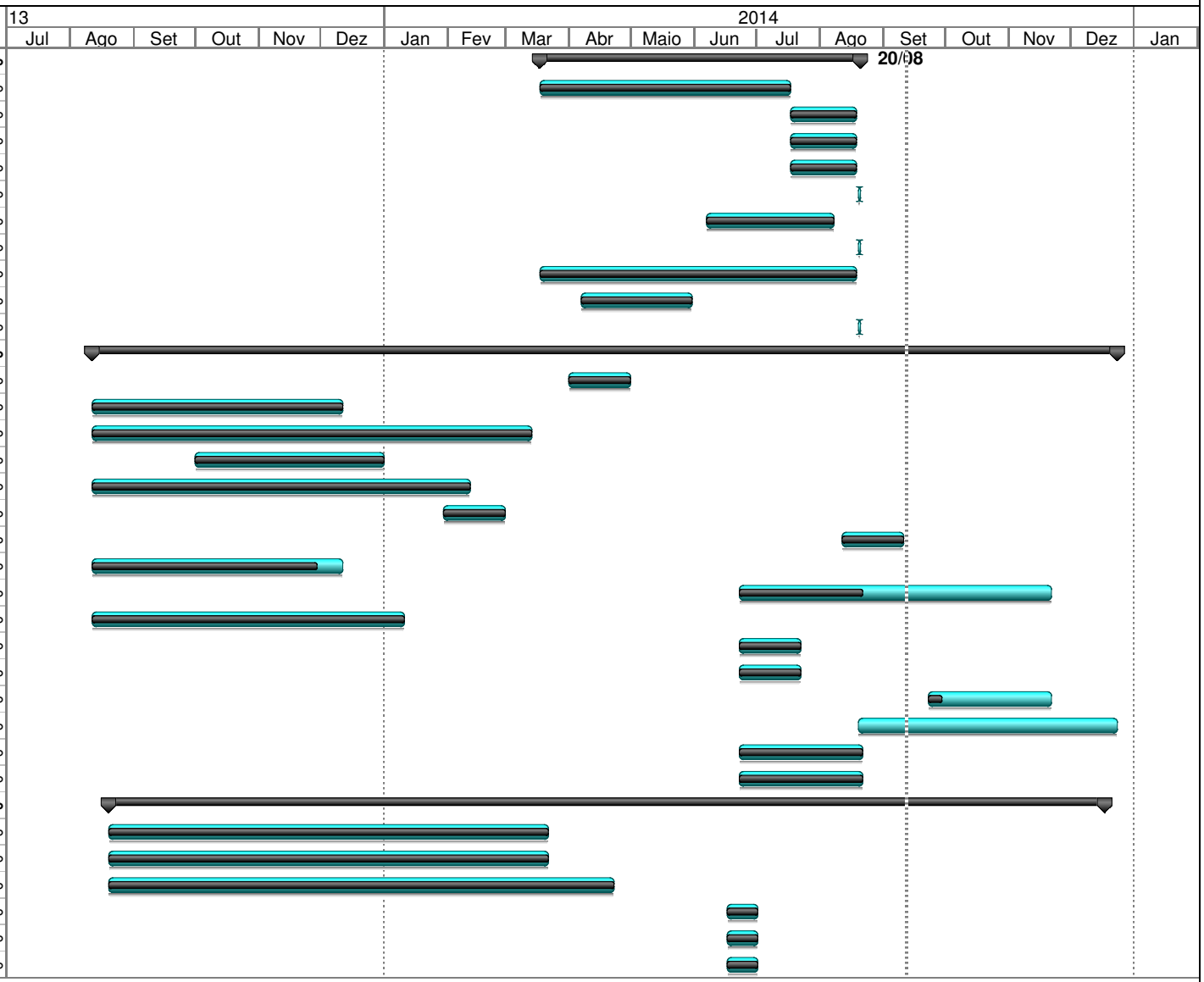

Atualização: Sex 12/09/14

CRONOGRAMA DE ANDAMENTO - OBRAS DE MANUTENÇÃO PREDIAL - SECRETARIA DE ENGENHARIA

Id	Nome da tarefa	Andamento
36	Baixo Guandú	100%
37	Itaguaçu	20%
38	Barra de São Francisco	100%
39	Águia Branca 2	0%
40	Pedro Canário	0%
41	Nova Venécia 2	30%

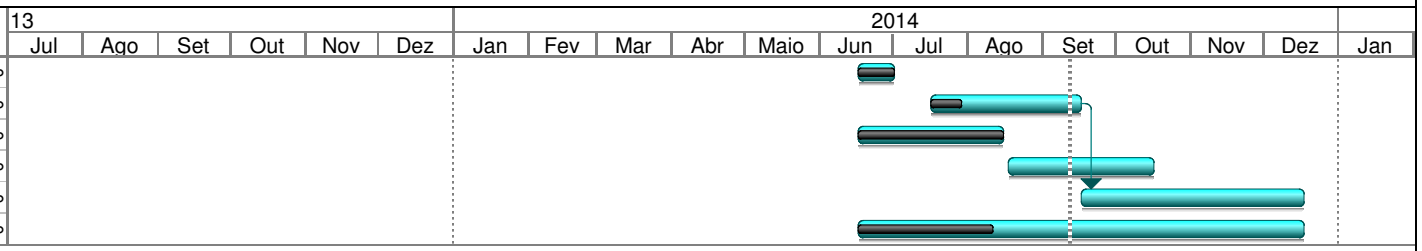

Atualização: Sex 12/09/14