



PODER EXECUTIVO

Leis

LEI Nº 11.076

Autoriza o Poder Executivo a doar imóvel ao Município de Vila Velha/ES.

O GOVERNADOR DO ESTADO DO ESPÍRITO SANTO
Faço saber que a Assembleia Legislativa decretou e eu sanciono a seguinte Lei:

Art. 1º Fica o Poder Executivo autorizado a doar ao Município de Vila Velha/ES, nos termos dos arts. 80 ao 83 do Decreto Estadual nº 3126-R, de 11 de outubro de 2012, os imóveis de propriedade do Estado, localizados no Polo Empresarial de Vila Velha, descritos abaixo:

I - Lote nº 39, situado na Rodovia Darly Santos, Vale Encantado, Município de Vila Velha, com área de 2.976,54 m², matriculado sob o nº 58.617, no Livro 02, no Cartório do 1º Ofício, 1ª Zona, de Vila Velha;

II - Lote nº 40, situado na Rodovia Darly Santos, Vale Encantado, Município de Vila Velha, com área de 1.400,03 m², matriculado sob o nº 58.618, no Livro 02, no Cartório do 1º Ofício, 1ª Zona, de Vila Velha;

III - Lote nº 41, situado na Rodovia Darly Santos, Vale Encantado, Município de Vila Velha, com área de 2.077,65 m², matriculado sob o nº 58.619, no Livro 02, no Cartório do 1º Ofício, 1ª Zona, de Vila Velha;

IV - Lote nº 50, situado na Rodovia Darly Santos, Vale Encantado, Município de Vila Velha, com área de 2.090,98 m², matriculado sob o nº 58.628, no Livro 02, no Cartório do 1º Ofício, 1ª Zona, de Vila Velha;

V - Lote nº 51, situado na Rodovia Darly Santos, Vale Encantado, Município de Vila Velha, com área de 36.910,54 m², matriculado sob o nº 58.629, no Livro 02, no Cartório do 1º Ofício, 1ª Zona, de Vila Velha;

VI - Lote nº 52, situado na Rodovia Darly Santos,

Vale Encantado, Município de Vila Velha, com área de 265.878,88 m², matriculado sob o nº 58.30, no Livro 02, no Cartório do 1º Ofício, 1ª Zona, de Vila Velha.

Art. 2º Os imóveis descritos nos incisos do art. 1º se reservarão à efetiva regularização e operação do Polo Empresarial de Novo México, mediante implantação de infraestrutura básica e equipamentos urbanos na região, Parágrafo único. A destinação das áreas supracitadas será exclusiva de pessoas jurídicas com atividade compatível.

Art. 3º Os imóveis objeto desta doação serão revertidos ao patrimônio do Estado do Espírito Santo caso lhes seja atribuída qualquer destinação além da prevista no art. 2º desta Lei, sem qualquer direito à indenização ou à retenção, assim como no caso de cessarem ou alterarem as razões que justifiquem a doação.

Art. 4º As providências e as despesas com lavratura e registro da escritura pública, com regularização do cadastro rural e cadastro municipal do imóvel, com pagamento de tributos e tudo mais que incidir sobre a respectiva transação correrão por conta do donatário, que deverá, no prazo de 180 (cento e oitenta) dias, apresentar à Secretaria da Ciência, Tecnologia, Inovação, Educação Profissional e Desenvolvimento Econômico - SECTIDES a certidão de traslado da escritura pública e a respectiva certidão da matrícula do imóvel em seu respectivo nome, sob pena de reversão do procedimento de doação.

Art. 5º Esta Lei entra em vigor na data de sua publicação. Palácio Anchieta, em Vitória, 02 de dezembro de 2022.

JOSÉ RENATO CASAGRANDE

Governador do Estado

Protocolo 979198

LEI COMPLEMENTAR Nº 1.022

Altera e acrescenta dispositivos à Lei Complementar nº 566, de 21 de julho de 2010, que dispõe sobre a reestruturação e modernização da Estrutura Organizacional Administrativa do Tribunal de Justiça do Estado do Espírito Santo.

O GOVERNADOR DO ESTADO DO ESPÍRITO SANTO

Faço saber que a Assembleia Legislativa decretou e eu sanciono a seguinte Lei:

Art. 1º Os dispositivos da Lei Complementar nº 566, de 21 de julho de 2010, que dispõe sobre a reestruturação e modernização da Estrutura Organizacional Administrativa do Tribunal de Justiça do Estado do Espírito Santo, passam a vigorar com as seguintes redações:

“Art. 7º (...)

(...)

XIII – Unidade de Coordenação de Programas.

(...)

§ 3º Fica vedado o provimento de 09 (nove) cargos de Assessor Judiciário do Tribunal de Justiça, enquanto vigente a Unidade de Coordenação de Programas.” (NR)

Art. 2º Ficam alterados os Anexos I e II da Lei Complementar nº 566, de 2010.

Art. 3º Esta Lei Complementar entra em vigor na data de sua publicação.

Palácio Anchieta, em Vitória, 02 de dezembro de 2022..

JOSÉ RENATO CASAGRANDE

Governador do Estado

ANEXO I - ORGANOGAMA DO TRIBUNAL DE JUSTIÇA DO ESTADO DO ESPÍRITO SANTO

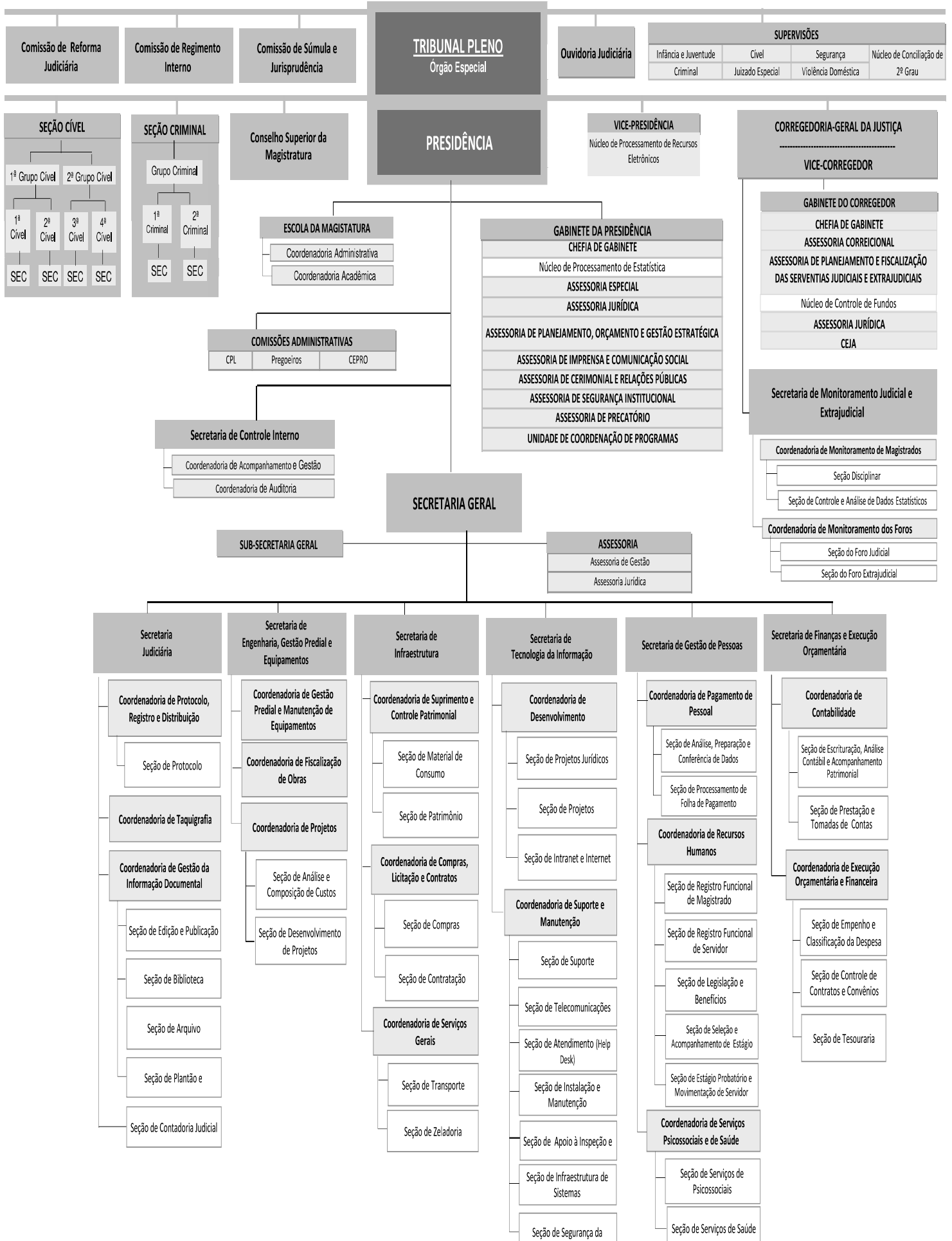

Vitória (ES), segunda-feira, 05 de Dezembro de 2022.

PRESIDÊNCIA				
CARGO/CARREIRA	ESCOLARIDADE	ESPECIALIDADE	FUNÇÃO/ÁREA DE ATIVIDADE	QUANT. LEI
Assessor de Nível Superior para Assuntos Jurídicos 03	Ensino Superior	Direito	Assessoramento	5
Assessor Judiciário	Ensino Superior	Direito	Assessoramento	3
Assessor Judiciário	Ensino Superior	Qualquer	Assessoramento	3
Chefe de Gabinete da Presidência	Ensino Superior	Preferencialmente Direito	Chefia	2
TOTAL CARGO EM COMISSÃO				13
Chefe de Seção	Ensino Superior	Qualquer	Chefia	1
TOTAL FUNÇÃO GRATIFICADA				1
Analista Judiciário	Ensino Superior	Direito	Área de apoio especializado	5
Analista Judiciário	Ensino Superior	Qualquer	Área administrativa	6
Técnico Judiciário	Ensino Médio	Sem Especialidade	Área administrativa	3
TOTAL CARGO EFETIVO				14
			Total cargo em comissão	13
			Total função gratificada	1
			Total cargo efetivo	14
TOTAL PRESIDÊNCIA				28
UNIDADE DE COORDENAÇÃO DE PROGRAMAS				
CARGO/CARREIRA	ESCOLARIDADE	ESPECIALIDADE	FUNÇÃO/ÁREA DE ATIVIDADE	QUANT. LEI
Coordenador de Geral de Programa	Ensino Superior	Preferencialmente Administração, Direito, Contabilidade, Economia.	Direção	1
Coordenador Contábil e Financeiro	Ensino Superior	Preferencialmente Economia, Administração e Contabilidade	Chefia	1
Coordenador de Monitoramento e Avaliação	Ensino Superior	Preferencialmente Administração, Direito, Contabilidade, Economia	Chefia	3
TOTAL CARGO EM COMISSÃO				5
TOTAL UNIDADE DE GERENCIAMENTO DE PROGRAMA				5
ASSESSORIA DE PLANEJAMENTO, ORÇAMENTO E GESTÃO ESTRATÉGICA				
CARGO/CARREIRA	ESCOLARIDADE	ESPECIALIDADE	FUNÇÃO/ÁREA DE ATIVIDADE	QUANT. LEI
Assessor de Nível Superior para Assuntos de Planejamento, Orçamento e Gestão Estratégica	Ensino Superior	Economia, Administração e Contabilidade	Assessoramento	2
TOTAL CARGO EM COMISSÃO				2
Analista Judiciário	Ensino Superior	Economia	Área de apoio especializado	1
Técnico Judiciário	Ensino Médio	Sem Especialidade	Área administrativa	2
TOTAL CARGO EFETIVO				3
			Total cargo em comissão	2
			Total cargo efetivo	3
TOTAL ASSESSORIA DE PLANEJAMENTO, ORÇAMENTO E GESTÃO ESTRATÉGICA				5
ASSESSORIA DE IMPRENSA E COMUNICAÇÃO SOCIAL				
CARGO/CARREIRA	ESCOLARIDADE	ESPECIALIDADE	FUNÇÃO/ÁREA DE ATIVIDADE	QUANT. LEI
Assessor de Nível Superior	Ensino Superior	Comunicação Social	Assessoramento	1
Assessor Judiciário	Ensino Superior	Comunicação Social	Assessoramento	2
Assessor Judiciário		Jornalista	Assessoramento	3
TOTAL CARGO EM COMISSÃO				6
Analista Judiciário	Ensino Superior	Comunicação Social	Área de apoio especializado	4
Técnico Judiciário	Ensino Médio	Sem Especialidade	Área administrativa	1
TOTAL CARGO EFETIVO				5
			Total cargo em comissão	6
			Total cargo efetivo	5
TOTAL ASSESSORIA DE IMPRENSA E COMUNICAÇÃO SOCIAL				11
ASSESSORIA DE CERIMONIAL E RELAÇÕES PÚBLICAS				
CARGO/CARREIRA	ESCOLARIDADE	ESPECIALIDADE	FUNÇÃO/ÁREA DE ATIVIDADE	QUANT. LEI
Assessor de Nível Superior	Ensino Superior	Qualquer	Assessoramento	1
TOTAL CARGO EM COMISSÃO				1
Técnico Judiciário	Ensino Médio	Sem Especialidade	Área administrativa	2
TOTAL CARGO EFETIVO				2
			Total cargo em comissão	1
			Total cargo efetivo	2
TOTAL ASSESSORIA DE CERIMONIAL E RELAÇÕES PÚBLICAS				3
ASSESSORIA DE SEGURANÇA INSTITUCIONAL				
CARGO/CARREIRA	ESCOLARIDADE	ESPECIALIDADE	FUNÇÃO/ÁREA DE ATIVIDADE	QUANT. LEI
Assessor de Nível Superior	Ensino Superior	Qualquer	Assessoramento	1
Assessor Judiciário	Ensino Superior	Direito	Assessoramento	1
TOTAL CARGO EM COMISSÃO				2
Técnico Judiciário	Ensino Médio	Técnico em Eletrotécnica	Área de apoio especializado	3
TOTAL CARGO EFETIVO				3
Analista Judiciário 01 - Agente de Segurança	Ensino Médio		Área administrativa	8
TOTAL QUADRO SUPLEMENTAR				8
			Total cargo em comissão	2
			Total cargo efetivo	3
			Total quadro suplementar	8
TOTAL ASSESSORIA DE SEGURANÇA INSTITUCIONAL				13
ASSESSORIA DE PRECATÓRIO				
CARGO/CARREIRA	ESCOLARIDADE	ESPECIALIDADE	FUNÇÃO/ÁREA DE ATIVIDADE	QUANT. LEI
Assessor de Nível Superior	Ensino Superior	Qualquer	Assessoramento	1
TOTAL CARGO EM COMISSÃO				1
Analista Judiciário	Ensino Superior	Contabilidade	Área de apoio especializado	2
Analista Judiciário	Ensino Superior	Direito	Área de apoio especializado	2
Técnico Judiciário	Ensino Médio	Sem Especialidade	Área administrativa	4
TOTAL CARGO EFETIVO				8

Auxiliar Judiciário	Ensino Fundamental	Área de apoio operacional	1	
TOTAL QUADRO SUPLEMENTAR			1	
			Total cargo em comissão	
			1	
			Total cargo efetivo	
			8	
			Total quadro suplementar	
			1	
TOTAL ASSESSORIA DE PRECATÓRIO			10	
ESCOLA DA MAGISTRATURA				
CARGO/CARREIRA	ESCOLARIDADE	ESPECIALIDADE	FUNÇÃO/ÁREA DE ATIVIDADE	QUANT. LEI
Assessor Judiciário	Ensino Superior	Administração, Direito, Pedagogia ou Licenciatura Letras	Assessoramento	2
Coordenador	Ensino Superior	Administração, Direito, Pedagogia ou Licenciatura Letras	Direção	2
TOTAL CARGO EM COMISSÃO				4
Analista Judiciário	Ensino Superior	Administração	Área de apoio especializado	1
Analista Judiciário	Ensino Superior	Letras	Área de apoio especializado	1
Analista Judiciário	Ensino Superior	Pedagogia	Área de apoio especializado	1
Técnico Judiciário	Ensino Médio	Sem Especialidade	Área administrativa	3
TOTAL CARGO EFETIVO				6
			Total cargo em comissão	
			4	
			Total cargo efetivo	
			6	
TOTAL ESCOLA DA MAGISTRATURA				10
SEÇÃO DE APOIO À COMISSÃO DE REGIMENTO INTERNO, DE REFORMA JUDICIÁRIA E DE SÚMULA E JURISPRUDÊNCIA				
CARGO/CARREIRA	ESCOLARIDADE	ESPECIALIDADE	FUNÇÃO/ÁREA DE ATIVIDADE	QUANT. LEI
Chefe de Seção	Ensino Superior	Qualquer	Chefia	1
TOTAL FUNÇÃO GRATIFICADA				1
Técnico Judiciário	Ensino Médio	Sem Especialidade	Área administrativa	2
TOTAL CARGO EFETIVO				2
			Total função gratificada	
			1	
			Total cargo efetivo	
			2	
TOTAL SEÇÃO DE APOIO À COMISSÃO DE REGIMENTO INTERNO, DE SÚMULA E JURISPRUDÊNCIA				3
SEÇÃO DE APOIO À COORDENADORIA DAS VARAS DE INFÂNCIA E JUVENTUDE				
CARGO/CARREIRA	ESCOLARIDADE	ESPECIALIDADE	FUNÇÃO/ÁREA DE ATIVIDADE	QUANT. LEI
Chefe de Seção	Ensino Superior	Qualquer	Chefia	1
TOTAL FUNÇÃO GRATIFICADA				1
Técnico Judiciário	Ensino Médio	Sem Especialidade	Área administrativa	2
TOTAL CARGO EFETIVO				2
			Total função gratificada	
			1	
			Total cargo efetivo	
			2	
TOTAL SEÇÃO DE APOIO À COORDENADORIA DAS VARAS DE INFÂNCIA E JUVENTUDE				3
SEÇÃO DE APOIO À COORDENADORIA DAS VARAS CÍVEIS				
CARGO/CARREIRA	ESCOLARIDADE	ESPECIALIDADE	FUNÇÃO/ÁREA DE ATIVIDADE	QUANT. LEI
Chefe de Seção	Ensino Superior	Qualquer	Chefia	1
TOTAL FUNÇÃO GRATIFICADA				1
Técnico Judiciário	Ensino Médio	Sem Especialidade	Área administrativa	2
TOTAL CARGO EFETIVO				2
			Total função gratificada	
			1	
			Total cargo efetivo	
			2	
TOTAL SEÇÃO DE APOIO À COORDENADORIA DAS VARAS CÍVEIS				3
SEÇÃO DE APOIO À COORDENADORIA DAS VARAS CRIMINAIS E DAS VARAS DE EXECUÇÃO PENAL				
CARGO/CARREIRA	ESCOLARIDADE	ESPECIALIDADE	FUNÇÃO/ÁREA DE ATIVIDADE	QUANT. LEI
Chefe de Seção	Ensino Superior	Qualquer	Chefia	1
TOTAL FUNÇÃO GRATIFICADA				1
Técnico Judiciário	Ensino Médio	Sem Especialidade	Área administrativa	2
TOTAL CARGO EFETIVO				2
			Total função gratificada	
			1	
			Total cargo efetivo	
			2	
TOTAL SEÇÃO DE APOIO À COORDENADORIA DAS VARAS CRIMINAIS E DAS VARAS DE EXECUÇÃO PENAL				3
SEÇÃO DE APOIO À COORDENADORIA DOS JUIZADOS ESPECIAIS CÍVEIS E CRIMINAIS				
CARGO/CARREIRA	ESCOLARIDADE	ESPECIALIDADE	FUNÇÃO/ÁREA DE ATIVIDADE	QUANT. LEI
Chefe de Seção	Ensino Superior	Qualquer	Chefia	1
TOTAL FUNÇÃO GRATIFICADA				1
Técnico Judiciário	Ensino Médio	Sem Especialidade	Área administrativa	4
TOTAL CARGO EFETIVO				4
			Total função gratificada	
			1	
			Total cargo efetivo	
			4	
TOTAL SEÇÃO DE APOIO À COORDENADORIA DOS JUIZADOS ESPECIAIS CÍVEIS E CRIMINAIS				5
SEÇÃO DE APOIO À COORDENADORIA DAS VARAS DE VIOLÊNCIA DOMÉSTICA E FAMILIAR CONTRA A MULHER				
CARGO/CARREIRA	ESCOLARIDADE	ESPECIALIDADE	FUNÇÃO/ÁREA DE ATIVIDADE	QUANT. LEI
Chefe de Seção	Ensino Superior	Qualquer	Chefia	1
TOTAL FUNÇÃO GRATIFICADA				1
Técnico Judiciário	Ensino Médio	Sem Especialidade	Área administrativa	2
TOTAL CARGO EFETIVO				2
			Total função gratificada	
			1	
			Total cargo efetivo	
			2	
TOTAL SEÇÃO DE APOIO À COORDENADORIA DAS VARAS DE VIOLÊNCIA DOMÉSTICA E FAMILIAR CONTRA A MULHER				3
SEÇÃO DE APOIO À COMISSÃO DE SEGURANÇA INSTITUCIONAL				

Vitória (ES), segunda-feira, 05 de Dezembro de 2022.

5

CARGO/CARREIRA	ESCOLARIDADE	ESPECIALIDADE	FUNÇÃO/ÁREA DE ATIVIDADE	QUANT. LEI
Chefe de Seção	Ensino Superior	Qualquer	Chefia	1
TOTAL FUNÇÃO GRATIFICADA				1
Técnico Judiciário	Ensino Médio	Sem Especialidade	Área administrativa	2
TOTAL CARGO EFETIVO				2
				Total função gratificada
				1
				Total cargo efetivo
				2
TOTAL SEÇÃO DE APOIO À COMISSÃO DE SEGURANÇA INSTITUCIONAL				3
SEÇÃO DE APOIO AO NÚCLEO PERMANENTE DE MÉTODOS CONSENSUAIS DE SOLUÇÃO DE CONFLITOS				
CARGO/CARREIRA	ESCOLARIDADE	ESPECIALIDADE	FUNÇÃO/ÁREA DE ATIVIDADE	QUANT. LEI
Chefe de Seção	Ensino Superior	Qualquer	Chefia	1
TOTAL FUNÇÃO GRATIFICADA				1
Técnico Judiciário	Ensino Médio	Sem Especialidade	Área administrativa	2
TOTAL CARGO EFETIVO				2
				Total função gratificada
				1
				Total cargo efetivo
				2
TOTAL SEÇÃO DE APOIO AO NÚCLEO PERMANENTE DE MÉTODOS CONSENSUAIS DE SOLUÇÃO DE CONFLITOS				3
COMISSÕES ADMINISTRATIVAS				
CARGO/CARREIRA	ESCOLARIDADE	ESPECIALIDADE	FUNÇÃO/ÁREA DE ATIVIDADE	QUANT. LEI
Membro de Comissão (Pregão)	Ensino Superior	Qualquer	Membro de Comissão	6
Presidente da Comissão Permanente de Licitação (CPL)	Ensino Superior	Qualquer	Presidente Comissão	2
Pregoeiro	Ensino Superior	Qualquer	Pregoeiro	2
Membro de Comissão (CLP)	Ensino Superior	Qualquer	Membro de Comissão	6
TOTAL GRATIFICAÇÃO ESPECIAL POR PARTICIPAÇÃO EM COMISSÃO DE LICITAÇÃO E PREGÃO				16
Membro de Comissão (CEPRO)			Membro de Comissão	11
Presidente de Comissão de Enquadramento e Promoção (CEPRO)			Presidente Comissão	1
TOTAL FUNÇÃO GRATIFICADA				12
				Total gratificação especial por participação em comissão de licitação e pregão
				16
				Total função gratificada
				12
TOTAL COMISSÕES ADMINISTRATIVAS				28
NÚCLEO DE PROCESSAMENTO DE RECURSOS ELETRÔNICOS				
CARGO/CARREIRA	ESCOLARIDADE	ESPECIALIDADE	FUNÇÃO/ÁREA DE ATIVIDADE	QUANT. LEI
Chefe de Seção	Ensino Superior	Direito	Chefia	1
TOTAL FUNÇÃO GRATIFICADA				1
Analista Judiciário	Ensino Superior	Direito	Área de apoio especializado	2
Técnico Judiciário	Ensino Médio	Sem Especialidade	Área administrativa	2
TOTAL CARGO EFETIVO				4
				Total função gratificada
				1
				Total cargo efetivo
				4
TOTAL NÚCLEO DE PROCESSAMENTO DE RECURSOS ELETRÔNICOS				5
NÚCLEO DE PROCESSAMENTO DE ESTATÍSTICA				
CARGO/CARREIRA	ESCOLARIDADE	ESPECIALIDADE	FUNÇÃO/ÁREA DE ATIVIDADE	QUANT. LEI
Chefe de Seção	Ensino Superior	Estatística ou Matemática	Chefia	1
TOTAL FUNÇÃO GRATIFICADA				1
Analista Judiciário	Ensino Superior	Estatística	Área de apoio especializado	2
Analista Judiciário	Ensino Superior	Qualquer	Área administrativa	1
Técnico Judiciário	Ensino Médio	Sem Especialidade	Área administrativa	2
TOTAL CARGO EFETIVO				5
				Total função gratificada
				1
				Total cargo efetivo
				5
TOTAL NÚCLEO DE PROCESSAMENTO DE ESTATÍSTICA				6
SECRETARIA DE CONTROLE INTERNO				
CARGO/CARREIRA	ESCOLARIDADE	ESPECIALIDADE	FUNÇÃO/ÁREA DE ATIVIDADE	QUANT. LEI
Assessor Judiciário	Ensino Superior	Administração, Direito ou Informática	Assessoramento	2
Assessor Judiciário	Ensino Superior	Administração, Contabilidade, Direito, Engenharia Civil ou Informática	Assessoramento	1
Coordenador	Ensino Superior	Administração, Contabilidade ou Direito	Direção	1
Coordenador	Ensino Superior	Administração ou Direito	Direção	1
Secretário	Ensino Superior	Direito, Administração e Contabilidade	Direção	1
TOTAL CARGO EM COMISSÃO				6
Analista Judiciário	Ensino Superior	Administração	Área de apoio especializado	3
Analista Judiciário	Ensino Superior	Contabilidade	Área de apoio especializado	2
Analista Judiciário	Ensino Superior	Direito	Área de apoio especializado	2
Analista Judiciário	Ensino Superior	Engenharia Civil	Área de apoio especializado	1
Técnico Judiciário	Ensino Médio	Sem Especialidade	Área administrativa	2
TOTAL CARGO EFETIVO				10
				Total cargo em comissão
				6
				Total cargo efetivo
				10
TOTAL SECRETARIA DE CONTROLE INTERNO				16
VICE-PRESIDÊNCIA				
CARGO/CARREIRA	ESCOLARIDADE	ESPECIALIDADE	FUNÇÃO/ÁREA DE ATIVIDADE	QUANT. LEI
Assessor de Nível Superior para Assuntos Jurídicos 01	Ensino Superior	Direito	Assessoramento	2
Assessor de Nível Superior para Assuntos Jurídicos 03	Ensino Superior	Direito	Assessoramento	3
Chefe de Gabinete da Vice-Presidência	Ensino Superior	Preferencialmente em Direito	Chefia	1

TOTAL CARGO EM COMISSÃO				6
Assistente de Gabinete de Desembargador	Ensino Superior	Direito	Assessoramento	2
TOTAL FUNÇÃO GRATIFICADA				2
			Total cargo em comissão	6
			Total função gratificada	2
TOTAL VICE-PRESIDÊNCIA				8
CORREGEDORIA-GERAL DA JUSTIÇA				
CARGO/CARREIRA	ESCOLARIDADE	ESPECIALIDADE	FUNÇÃO/ÁREA DE ATIVIDADE	QUANT. LEI
Assessor de Nível Superior para Assuntos Jurídicos 03	Ensino Superior	Direito	Assessoramento	5
Assessor de Nível Superior para Assuntos de Planejamento das Serventias Judiciais e Extrajudiciais	Ensino Superior	Administração, Contabilidade ou Economia	Assessoramento	1
Assessor de Nível Superior para Assuntos Jurídicos 01	Ensino Superior	Direito	Assessoramento	1
Chefe de Gabinete da Corregedoria	Ensino Superior	Preferencialmente Direito	Chefia	1
Coordenador	Ensino Superior	Direito	Direção	2
Coordenador	Ensino Superior	Psicologia ou Serviço Social	Direção	1
Secretário	Ensino Superior	Administração ou Direito	Direção	1
TOTAL CARGO EM COMISSÃO				12
Chefe de Seção	Ensino Superior	Administração, Contabilidade ou Economia	Chefia	1
Chefe de Seção	Ensino Superior	Estatística	Chefia	1
Chefe de Seção	Ensino Superior	Qualquer	Chefia	4
TOTAL FUNÇÃO GRATIFICADA				6
Analista Judiciário	Ensino Superior	Administração	Área de apoio especializado	1
Analista Judiciário	Ensino Superior	Direito	Área de apoio especializado	2
Analista Judiciário	Ensino Superior	Estatística	Área de apoio especializado	1
Analista Judiciário	Ensino Superior	Informática	Área de apoio especializado	1
Analista Judiciário	Ensino Superior	Qualquer	Área administrativa	9
Analista Judiciário	Ensino Superior	Psicologia	Área de apoio especializado	2
Analista Judiciário	Ensino Superior	Serviço Social	Área de apoio especializado	2
Técnico Judiciário	Ensino Médio	Sem Especialidade	Área administrativa	17
TOTAL CARGO EFETIVO				35
Auxiliar Judiciário	Ensino Fundamental		Área de apoio operacional	1
TOTAL QUADRO SUPLEMENTAR				1
			Total cargo em comissão	12
			Total função gratificada	6
			Total cargo efetivo	35
			Total quadro suplementar	1
TOTAL CORREGEDORIA-GERAL DA JUSTIÇA				54
GABINETE DE DESEMBARGADOR (30)				
CARGO/CARREIRA	ESCOLARIDADE	ESPECIALIDADE	FUNÇÃO/ÁREA DE ATIVIDADE	QUANT. LEI
Chefe de Gabinete de Desembargador (01 por Gabinete)	Ensino Médio	-	Chefia	30
Assessor de Nível Superior para Assuntos Jurídicos 02 (03 por Gabinete)	Ensino Superior	Direito	Assessoramento	90
Assessor de Nível Superior para Assuntos Jurídicos 01 (02 por Gabinete)	Ensino Superior	Direito	Assessoramento	60
TOTAL CARGO EM COMISSÃO				180
Assistente de Gabinete de Desembargador (02 por Gabinete)	Ensino Superior	Direito	Assessoramento	60
TOTAL FUNÇÃO GRATIFICADA				60
			Total cargo em comissão	180
			Total função gratificada	60
TOTAL GABINETE DE DESEMBARGADOR (30)				240
OUVIDORIA JUDICIÁRIA				
CARGO/CARREIRA	ESCOLARIDADE	ESPECIALIDADE	FUNÇÃO/ÁREA DE ATIVIDADE	QUANT. LEI
Chefe de Seção	Ensino Superior	Direito	Chefia	1
				1
Analista Judiciário	Ensino Superior	Direito	Área de apoio especializado	1
Analista Judiciário	Ensino Superior	Administração	Área de apoio especializado	1
Técnico Judiciário	Ensino Médio	Sem Especialidade	Área administrativa	1
TOTAL CARGO EFETIVO				3
Auxiliar Judiciário	Ensino Fundamental		Área de apoio operacional	1
TOTAL QUADRO SUPLEMENTAR				1
			Total função gratificada	1
			Total cargo efetivo	3
			Total quadro suplementar	1
TOTAL OUVIDORIA JUDICIÁRIA				5
CÂMARAS				
CARGO/CARREIRA	ESCOLARIDADE	ESPECIALIDADE	FUNÇÃO/ÁREA DE ATIVIDADE	QUANT. LEI
Assessor Judiciário	Ensino Superior	Direito	Assessoramento	10
Diretor de Secretaria	Ensino Superior	Direito	Direção	10
TOTAL CARGO EM COMISSÃO				20
Assistente de Secretaria de Câmara	Ensino Superior	Direito	Chefia	20
TOTAL FUNÇÃO GRATIFICADA				20
Analista Judiciário	Ensino Superior	Direito	Área de apoio especializado	30
Técnico Judiciário	Ensino Médio	Sem Especialidade	Área administrativa	36
TOTAL CARGO EFETIVO				66
Auxiliar Judiciário	Ensino Fundamental		Área de apoio operacional	4
TOTAL QUADRO SUPLEMENTAR				4
			Total cargo em comissão	20
			Total função gratificada	20
			Total cargo efetivo	66
			Total quadro suplementar	4
TOTAL CÂMARAS				110

Vitória (ES), segunda-feira, 05 de Dezembro de 2022.

SECRETARIA GERAL				
CARGO/CARREIRA	ESCOLARIDADE	ESPECIALIDADE	FUNÇÃO/ÁREA DE ATIVIDADE	QUANT. LEI
Assessor Judiciário	Ensino Superior	Qualquer	Assessoramento	3
Assessor de Nível Superior	Ensino Superior	Administração ou Direito	Assessoramento	1
Assessor de Nível Superior para Assuntos Jurídicos 03	Ensino Superior	Direito	Assessoramento	1
Assessor de Nível Superior para Assuntos Jurídicos 02	Ensino Superior	Direito	Assessoramento	1
Secretário Geral	Ensino Superior	Direito	Direção	1
Sub-Secretário Geral	Ensino Superior	Direito	Direção	1
TOTAL CARGO EM COMISSÃO				8
Analista Judiciário	Ensino Superior	Qualquer	Área administrativa	2
Analista Judiciário	Ensino Superior	Administração	Área de apoio especializado	2
Analista Judiciário	Ensino Superior	Direito	Área de apoio especializado	1
Técnico Judiciário	Ensino Médio	Sem Especialidade	Área administrativa	4
TOTAL CARGO EFETIVO				9
Auxiliar Judiciário	Ensino Fundamental		Área de apoio operacional	1
TOTAL QUADRO SUPLEMENTAR				1
Gestor de Contratos	Ensino Médio			70
TOTAL GRATIFICAÇÃO ESPECIAL				70
			Total cargo em comissão	8
			Total cargo efetivo	9
			Total quadro suplementar	1
			Total gratificação especial	70
TOTAL SECRETARIA GERAL				88
SECRETARIA JUDICIÁRIA				
CARGO/CARREIRA	ESCOLARIDADE	ESPECIALIDADE	FUNÇÃO/ÁREA DE ATIVIDADE	QUANT. LEI
Assessor Judiciário	Ensino Superior	Administração ou Direito	Assessoramento	1
Assessor Judiciário	Ensino Superior	Direito	Assessoramento	1
Assessor Judiciário	Ensino Superior	Qualquer	Assessoramento	2
Coordenador	Ensino Superior	Direito	Direção	1
Coordenador	Ensino Superior	Qualquer	Direção	2
Secretário	Ensino Superior	Direito	Direção	1
TOTAL CARGO EM COMISSÃO				8
Chefe de Seção	Ensino Superior	Contabilidade	Chefia	1
Chefe de Seção	Ensino Superior	Direito	Chefia	1
Chefe de Seção	Ensino Superior	Qualquer	Chefia	4
Revisor	Ensino Superior	Taquigrafia	Revisão	12
TOTAL FUNÇÃO GRATIFICADA				18
Analista Judiciário	Ensino Superior	Administração	Área de apoio especializado	1
Analista Judiciário	Ensino Superior	Arquivologia	Área de apoio especializado	2
Analista Judiciário	Ensino Superior	Biblioteconomia	Área de apoio especializado	2
Analista Judiciário	Ensino Superior	Contabilidade	Área de apoio especializado	1
Analista Judiciário	Ensino Superior	Direito	Área de apoio especializado	5
Analista Judiciário	Ensino Superior	Qualquer	Área administrativa	4
Analista Judiciário	Ensino Superior	Taquigrafia	Área de apoio especializado	39
Analista Judiciário - Oficial de Justiça Avaliador	Ensino Superior	Direito	Área de apoio especializado	20
Técnico Judiciário	Ensino Médio	Técnico em Contabilidade	Área de apoio especializado	2
Técnico Judiciário	Ensino Médio	Sem Especialidade	Área administrativa	23
TOTAL CARGO EFETIVO				99
Auxiliar Judiciário	Ensino Fundamental		Área de apoio operacional	11
TOTAL SUPLEMENTAR				11
			Total cargo em comissão	8
			Total função gratificada	18
			Total cargo efetivo	99
			Total quadro suplementar	11
TOTAL SECRETARIA JUDICIÁRIA				136
SECRETARIA DE ENGENHARIA, GESTÃO PREDIAL E MANUTENÇÃO DE EQUIPAMENTOS				
CARGO/CARREIRA	ESCOLARIDADE	ESPECIALIDADE	FUNÇÃO/ÁREA DE ATIVIDADE	QUANT. LEI
Assessor Judiciário	Ensino Superior	Administração, Arquitetura, Direito ou Engenharia	Assessoramento	1
Assessor Judiciário	Ensino Superior	Administração, Arquitetura ou Engenharia	Assessoramento	2
Assessor Judiciário	Ensino Superior	Arquitetura ou Engenharia	Assessoramento	1
Coordenador	Ensino Superior	Arquitetura ou Engenharia	Direção	1
Coordenador	Ensino Superior	Engenharia	Direção	2
Secretário	Ensino Superior	Arquitetura, Engenharia ou Administração	Direção	1
TOTAL CARGO EM COMISSÃO				8
Chefe de Seção	Ensino Superior	Arquitetura ou Engenharia	Chefia	1
Chefe de Seção	Ensino Superior	Engenharia	Chefia	1
TOTAL FUNÇÃO GRATIFICADA				2
Analista Judiciário	Ensino Superior	Administração	Área de apoio especializado	1
Analista Judiciário	Ensino Superior	Arquitetura	Área de apoio especializado	4
Analista Judiciário	Ensino Superior	Engenharia Civil	Área de apoio especializado	7
Analista Judiciário	Ensino Superior	Engenharia Elétrica	Área de apoio especializado	4
Analista Judiciário	Ensino Superior	Engenharia Mecânica	Área de apoio especializado	2
Técnico Judiciário	Ensino Médio	Técnico em Edificações	Área de apoio especializado	7
Técnico Judiciário	Ensino Médio	Técnico em Eletrotécnica	Área de apoio especializado	5
Técnico Judiciário	Ensino Médio	Técnico em Mecânica	Área de apoio especializado	1
Técnico Judiciário	Ensino Médio	Técnico em Telecomunicações	Área de apoio especializado	2
Técnico Judiciário	Ensino Médio	Sem Especialidade	Área administrativa	1
TOTAL CARGO EFETIVO				34
			Total cargo em comissão	8
			Total função gratificada	2
			Total cargo efetivo	34
TOTAL SECRETARIA DE ENGENHARIA, GESTÃO PREDIAL E MANUTENÇÃO DE EQUIPAMENTOS				44

SECRETARIA DE INFRAESTRUTURA				
CARGO/CARREIRA	ESCOLARIDADE	ESPECIALIDADE	FUNÇÃO/ÁREA DE ATIVIDADE	QUANT. LEI
Assessor Judiciário	Ensino Superior	Administração, Contabilidade, Direito, Engenharia ou Economia	Assessoramento	2
Assessor Judiciário	Ensino Superior	Administração, Contabilidade, Engenharia ou Economia	Assessoramento	1
Assessor Judiciário	Ensino Superior	Qualquer	Assessoramento	1
Coordenador	Ensino Superior	Administração, Contabilidade, Engenharia ou Economia	Direção	2
Coordenador	Ensino Superior	Qualquer	Direção	1
Secretário	Ensino Superior	Administração, Contabilidade, Economia, Engenharia ou Direito	Direção	1
TOTAL CARGO EM COMISSÃO				8
Chefe de Seção	Ensino Superior	Direito	Chefia	1
Chefe de Seção	Ensino Superior	Qualquer	Chefia	5
TOTAL FUNÇÃO GRATIFICADA				6
Analista Judiciário	Ensino Superior	Administração	Área de apoio especializado	9
Analista Judiciário	Ensino Superior	Direito	Área de apoio especializado	4
Analista Judiciário	Ensino Superior	Qualquer	Área administrativa	3
Técnico Judiciário	Ensino Médio	Técnico em Eletrotécnica	Área de apoio especializado	4
Técnico Judiciário	Ensino Médio	Técnico em Mecânica	Área de apoio especializado	1
Técnico Judiciário	Ensino Médio	Sem Especialidade	Área administrativa	18
TOTAL CARGO EFETIVO				39
Analista Judiciário 01 - Agente de Segurança	Ensino Médio		Área administrativa	11
Auxiliar Judiciário	Ensino Fundamental		Área de apoio operacional	19
Auxiliar Judiciário - Comunicação	Ensino Fundamental		Área de apoio operacional	6
TOTAL QUADRO SUPLEMENTAR				36
			Total cargo em comissão	8
			Total função gratificada	6
			Total cargo efetivo	39
			Total quadro suplementar	36
TOTAL SECRETARIA DE INFRAESTRUTURA				89
SECRETARIA DE TECNOLOGIA DA INFORMAÇÃO				
CARGO/CARREIRA	ESCOLARIDADE	ESPECIALIDADE	FUNÇÃO/ÁREA DE ATIVIDADE	QUANT. LEI
Assessor Judiciário	Ensino Superior	Administração, Direito, Ciência da Computação, Sistemas da Informação, Engenharia da Computação ou Administração com pós-graduação em Informática	Assessoramento	3
Coordenador	Ensino Superior	Ciência da Computação, Sistemas da Informação, Engenharia da Computação ou Administração com pós-graduação em Informática	Direção	2
Secretário	Ensino Superior	Ciência da Computação, Sistemas da Informação, Engenharia da Computação ou Administração com pós-graduação em Informática	Direção	1
TOTAL CARGO EM COMISSÃO				6
Chefe de Seção	Ensino Superior	Análise de Sistemas	Chefia	3
Chefe de Seção	Ensino Superior	Análise de Banco de Dados ou Análise de Suporte	Chefia	2
Chefe de Seção	Ensino Superior	Informática	Chefia	3
Chefe de Seção	Ensino Superior	Análise de Suporte	Chefia	2
TOTAL FUNÇÃO GRATIFICADA				10
Analista Judiciário	Ensino Superior	Administração	Área de apoio especializado	1
Analista Judiciário	Ensino Superior	Análise de Banco de Dados	Área de apoio especializado	3
Analista Judiciário	Ensino Superior	Análise de Suporte	Área de apoio especializado	6
Analista Judiciário	Ensino Superior	Análise de Sistemas	Área de apoio especializado	13
Analista Judiciário	Ensino Superior	Informática	Área de apoio especializado	3
Técnico Judiciário	Ensino Médio	Técnico em Informática	Área de apoio especializado	24
Técnico Judiciário	Ensino Médio	Sem Especialidade	Área Administrativa	1
TOTAL CARGO EFETIVO				51
Auxiliar Judiciário	Ensino Fundamental		Área de apoio operacional	1
TOTAL QUADRO SUPLEMENTAR				1
			Total cargo em comissão	6
			Total função gratificada	10
			Total cargo efetivo	51
			Total quadro suplementar	1
TOTAL SECRETARIA DE TECNOLOGIA DA INFORMAÇÃO				68
SECRETARIA DE GESTÃO DE PESSOAS				
CARGO/CARREIRA	ESCOLARIDADE	ESPECIALIDADE	FUNÇÃO/ÁREA DE ATIVIDADE	QUANT. LEI
Assessor Judiciário	Ensino Superior	Administração ou Direito	Assessoramento	2
Assessor Judiciário	Ensino Superior	Administração, Contabilidade, Direito ou Economia	Assessoramento	1
Assessor Judiciário	Ensino Superior	Administração, Direito, Psicologia ou Serviço Social	Assessoramento	1
Coordenador	Ensino Superior	Administração ou Direito	Direção	1
Coordenador	Ensino Superior	Administração, Contabilidade, Direito ou Economia	Direção	1
Coordenador	Ensino Superior	Psicologia ou Serviço Social	Direção	1
Secretário	Ensino Superior	Administração ou Direito	Direção	1
TOTAL CARGO EM COMISSÃO				8
Chefe de Seção	Ensino Superior	Direito	Chefia	1

Vitória (ES), segunda-feira, 05 de Dezembro de 2022.

9

Chefe de Seção	Ensino Superior	Enfermagem, Medicina do Trabalho, Assistente Social ou Psicólogo	Chefia	1
Chefe de Seção	Ensino Superior	Qualquer	Chefia	6
Chefe de Seção	Ensino Superior	Serviço Social	Chefia	1
TOTAL FUNÇÃO GRATIFICADA				9
Analista Judiciário	Ensino Superior	Administração	Área de apoio especializado	2
Analista Judiciário	Ensino Superior	Direito	Área de apoio especializado	3
Analista Judiciário	Ensino Superior	Enfermagem	Área de apoio especializado	1
Analista Judiciário	Ensino Superior	Medicina do Trabalho	Área de apoio especializado	2
Analista Judiciário	Ensino Superior	Qualquer	Área administrativa	15
Analista Judiciário	Ensino Superior	Serviço Social	Área de apoio especializado	5
Analista Judiciário	Ensino Superior	Psicologia	Área de apoio especializado	4
Técnico Judiciário	Ensino Médio	Técnico em Contabilidade	Área de apoio especializado	4
Técnico Judiciário	Ensino Médio	Sem Especialidade	Área administrativa	17
TOTAL CARGO EFETIVO				53
Auxiliar Judiciário	Ensino Fundamental		Apoio Operacional	8
TOTAL QUADRO SUPLEMENTAR				8
			Total cargo em comissão	8
			Total função gratificada	9
			Total cargo efetivo	53
			Total quadro suplementar	8
TOTAL SECRETARIA DE GESTÃO DE PESSOAS				78
SECRETARIA DE FINANÇAS E EXECUÇÃO ORÇAMENTÁRIA				
CARGO/CARREIRA	ESCOLARIDADE	ESPECIALIDADE	FUNÇÃO/ÁREA DE ATIVIDADE	QUANT. LEI
Assessor Judiciário	Ensino Superior	Administração, Contabilidade ou Economia	Assessoramento	2
Assessor Judiciário	Ensino Superior	Contabilidade	Assessoramento	1
Coordenador	Ensino Superior	Administração, Contabilidade ou Economia	Direção	1
Coordenador	Ensino Superior	Contabilidade	Direção	1
Secretário	Ensino Superior	Administração, Contabilidade ou Economia	Direção	1
TOTAL CARGO EM COMISSÃO				6
Chefe de Seção	Ensino Superior	Administração, Contabilidade ou Direito	Chefia	1
Chefe de Seção	Ensino Superior	Administração ou Contabilidade	Chefia	1
Chefe de Seção	Ensino Superior	Administração ou Direito	Chefia	1
Chefe de Seção	Ensino Superior	Contabilidade	Chefia	1
Chefe de Seção	Ensino Superior	Contabilidade ou Economia	Chefia	1
TOTAL FUNÇÃO GRATIFICADA				5
Analista Judiciário	Ensino Superior	Administração	Área de apoio especializado	6
Analista Judiciário	Ensino Superior	Contabilidade	Área de apoio especializado	2
Analista Judiciário	Ensino Superior	Direito	Área de apoio especializado	3
Analista Judiciário	Ensino Superior	Economia	Área de apoio especializado	1
Técnico Judiciário	Ensino Médio	Técnico em Contabilidade	Área de apoio especializado	5
Técnico Judiciário	Ensino Médio	Sem Especialidade	Área administrativa	4
TOTAL CARGO EFETIVO				21
Auxiliar Judiciário	Ensino Fundamental		Área de apoio operacional	0
TOTAL QUADRO SUPLEMENTAR				0
			Total cargo em comissão	6
			Total função gratificada	5
			Total cargo efetivo	21
			Total quadro suplementar	0
TOTAL SECRETARIA DE FINANÇAS E EXECUÇÃO ORÇAMENTÁRIA				32
Nota Técnica:				

1) Conforme disposto no art. 40, § 1º da Lei 10.278/14, com a vacância de cada um cargo de Auxiliar Judiciário, integrante do Quadro Suplementar, será criado, automaticamente, um cargo de Técnico Judiciário - Área Administrativa, a ser lotado na Diretoria do Foro ou no Setor Administrativo do Tribunal de Justiça onde estava lotado o ocupante do cargo extinto.

ANEXO II A - ESTRUTURA REMUNERATÓRIA DOS CARGOS EM COMISSÃO E FUNÇÕES GRATIFICADAS DO TRIBUNAL DE JUSTIÇA

Cargo comissionado	Vencimento	Representação
Assessor de Nível Superior	R\$ 9.412,94	-
Assessor de Nível Superior para Assuntos Jurídicos 01	R\$ 9.412,94	-
Assessor de Nível Superior para Assuntos Jurídicos 02	R\$ 13.178,08	-
Assessor de Nível Superior para Assuntos Jurídicos 03	R\$ 9.412,94	R\$ 3.765,12
Assessor de Nível Superior para Assuntos de Planejamento, Orçamento e Gestão Estratégica	R\$ 9.412,94	R\$ 3.765,12
Assessor de Nível Superior para Assuntos de Planejamento das Serventias Judiciais e Extrajudiciais	R\$ 9.412,94	R\$ 3.765,12
Assessor Judiciário	R\$ 5.648,57	-
Chefe de Gabinete da Corregedoria	R\$ 9.412,94	-
Chefe de Gabinete de Desembargador	R\$ 6.588,99	-
Chefe de Gabinete da Presidência	R\$ 13.447,06	R\$ 5.378,79
Chefe de Gabinete da Vice-Presidência	R\$ 9.412,94	-
Coordenador	R\$ 9.412,94	-
Diretor de Secretaria	R\$ 13.178,08	-
Secretário	R\$ 9.412,94	R\$ 3.765,12
Secretário Geral	R\$ 13.447,06	R\$ 5.378,79
Sub-Secretário Geral	R\$ 10.757,62	R\$ 4.303,06
Coordenador Geral de Programa	R\$ 9.412,94	R\$ 3.765,12
Função gratificada	Vencimento	OBS
Assistente de Gabinete de Desembargador	65% sobre vencimento fixo do servidor	limitado ao padrão 16, classe XVI, último nível, da Carreira de Analista Judiciário Especial
Assistente de Secretaria de Câmara	40% padrão 5, nível 1, TÉC. JUD.	
Chefe de Seção	40% padrão 5, nível 1, TÉC. JUD.	
Revisor (Dentre os Analistas Judiciários 02 – Área de Apoio especializado – Taquigrafia da Secretaria do Colégio Recursal)	40% padrão 5, nível 1, TÉC. JUD.	
Chefe de Central de Mandados	40% padrão 5, nível 1, TÉC. JUD.	
Gratificação especial	Gratificação	OBS
Membro de Comissão (CLP)	De acordo com o estabelecido no art.116-A LC nº 46/1994, remunerada pela LC nº 98/1997	
Membro de Comissão (Pregão)		
Pregoeiro		
Presidente da Comissão Permanente de Licitação (CPL)		
Membro de Comissão (CEPRO)	10% padrão 5, nível 1, TÉC. JUD.	
Presidente de Comissão de Enquadramento e Promoção (CEPRO)	15% padrão 5, nível 1, TÉC. JUD.	
Gestor de Contrato	10% padrão 5, nível 1, TÉC. JUD.	

QUADRO DOS CARGOS COMISSIONADOS DO TRIBUNAL DE JUSTIÇA – ES

CARGO	ESCOLARIDADE	ESPECIALIDADE	QUANT.	TOTAL
Assessor de Nível Superior	Ensino Superior	Administração ou Direito	1	5
		Comunicação Social	1	
		Comunicação Social ou Relações Públicas	1	
		Qualquer	2	
Assessor de Nível Superior para Assuntos de Planejamento , Orçamento e Gestão Estratégica	Ensino Superior	Economia	2	2
Assessor de Nível Superior para Assuntos de Planejamento das Serventias Judiciais e Extrajudiciais	Ensino Superior	Administração, Contabilidade ou Economia	1	1
Assessor de Nível Superior para Assuntos Jurídicos 01	Ensino Superior	Direito	63	63
Assessor de Nível Superior para Assuntos Jurídicos 02	Ensino Superior	Direito	91	91
Assessor de Nível Superior para Assuntos Jurídicos 03	Ensino Superior	Direito	14	14
Assessor Judiciário	Ensino Superior	Administração, Arquitetura, Direito ou Engenharia	1	52
		Administração, Arquitetura ou Engenharia	2	
		Administração, Contabilidade, Direito , Engenharia Civil ou Informática	1	
		Administração, Contabilidade ou Economia	2	
		Administração, Contabilidade, Direito ou Economia	1	
		Administração, Contabilidade, Direito, Engenharia ou Economia	2	
		Administração, Contabilidade, Engenharia ou Economia	1	
		Administração ou Direito	3	
		Administração, Direito ou Informática	2	
		Administração, Direito, Pedagogia ou Licenciatura Letras	2	
		Administração, Direito, Psicologia ou Serviço Social	1	
		Administração, Direito, Ciência da Computação, Sistemas da Informação, Engenharia da Computação ou Administração com pós graduação em informática	3	
		Arquitetura ou Engenharia	1	
		Comunicação Social	2	
		Contabilidade	1	
		Direito	15	
		Jornalismo	3	
Qualquer	9			

Chefe de Gabinete da Corregedoria	Ensino Superior	Preferencialmente Direito	1	1
Chefe de Gabinete de Desembargador	Ensino Médio	Preferencialmente Direito	30	30
Chefe de Gabinete da Presidência	Ensino Superior	Preferencialmente Direito	2	2
Chefe de Gabinete da Vice-Presidência	Ensino Superior	Preferencialmente Direito	1	1
Coordenador		Administração, Contabilidade ou Economia	1	27
		Administração, Contabilidade, Direito ou Economia	1	
		Administração, Contabilidade ou Direito	1	
		Administração, Contabilidade, Engenharia ou Economia	2	
		Administração ou Direito	2	
		Administração, Direito, Pedagogia, Licenciatura Letras	2	
		Arquitetura ou Engenharia	1	
		Contabilidade	1	
		Direito	3	
		Engenharia	2	
		Ciência da Computação, Sistemas da Informação, Engenharia da Computação ou Administração com pós-graduação em Informática	2	
		Economia, Administração e Contabilidade	1	
		Preferencialmente Economia, Administração, Contabilidade e Direito	3	
Psicologia ou Serviço Social	2			
Qualquer	3			
Diretor de Secretaria	Ensino Superior	Direito	10	10
Secretário	Ensino Superior	Administração ou Direito	2	8
		Administração, Contabilidade ou Economia	1	
		Administração, Contabilidade, Economia ou Engenharia	1	
		Arquitetura ou Engenharia	1	
		Direito	2	
		Ciência da Computação, Sistemas da Informação, Engenharia da Computação ou Administração com pós-graduação em Informática	1	
Secretário Geral	Ensino Superior	Direito	1	1
Sub-Secretário Geral	Ensino Superior	Direito	1	1
Coordenador Geral de Programa	Ensino Superior	Direito, Administração, Contabilidade e Economia	1	1
TOTAL CARGO COMISSIONADO				310

Protocolo 979300